



GRAFICS XAVIER BARO

Patrons dissenyats per gaudir del punt de creu
Patrones diseñados para disfrutar el punto de cruz

Obres de Pintors Célebres

Obras de Pintores Célebres

Works by Famous Painters

Obres de Pintors Célebres

Pablo Picasso

Pablo Ruiz Picasso (Màlaga, Andalusia, 25 d'octubre del 1881 - Mogins, la Provença, 8 d'abril del 1973), més conegut pel nom artístic de Pablo Picasso, ja que sempre signava amb el segon cognom, va ser un pintor andalús, un dels més reconeguts del segle XX, conegut sobretot perquè va crear el cubisme juntament amb Georges Braque .

Pablo Ruiz Picasso (Málaga, Andalucía, 25 de octubre del 1881 - Mogins, la Provenza, 8 de abril de 1973), más conocido por el nombre artístico de Pablo Picasso, ya que siempre firmaba con el segundo apellido, fue un pintor andaluz, uno de los más reconocidos del siglo XX, conocido sobre todo porque creó el cubismo junto con Georges Braque.

Pablo Ruiz Picasso (Malaga, Andalusia, October 25, 1881 - Mougins, Provence, April 8, 1973), better known by his artistic name Pablo Picasso—as he always signed using his second last name—was an Andalusian painter and one of the most renowned artists of the 20th century. He is best known for co-founding Cubism alongside Georges Braque.





GRAFICS XAVIER BARO

Patrons dissenyats per gaudir del punt de creu
Patrones diseñados para disfrutar el punto de cruz

Patrò en Punt de Creu

Tecnologia GXB-CSEI (Interpretació Patró Fàcil)



<https://xavierbaro.com>

Ref. GXB002 – Amistat Picasso
Mides labor en tela Aida 14 ct. – 33 x 49 cm.

Gurutze Puntua
Ponto de Cruz
Cross - Stitch
Point de Croix
Punto Croce
Puntada Cruzada
Kreuzstich

- Fàcil – Fácil - Easy
- Moderat – Moderado - Moderate
- Avançat – Avanzado - Advance

XAVIER BARO
XXXX



GRAFICS XAVIER BARO

Patrons dissenyats per gaudir del punt de creu
Patrones diseñados para disfrutar el punto de cruz

Tecnologia GXB-CSEI (Interpretació Patró Fàcil)



<https://www.graficsxavierbaro.com>

Ref. GXB024 – Lliço_Picasso
Mides labor en tela Aida 14 ct. – 39 x 49 cm.

Gurutze Puntua
Ponto de Cruz
Cross - Stitch
Point de Croix
Punto Croce
Puntada Cruzada
Kreuzstich

- Fàcil – Fácil - Easy
- Moderat – Moderado - Moderate
- Avançat – Avanzado - Advance

XAVIER BARO
XXXX



GRAFICS XAVIER BARO

Patrons dissenyats per gaudir del punt de creu
Patrones diseñados para disfrutar el punto de cruz

Tecnologia GXB-CSEI (Interpretació Patró Fàcil)

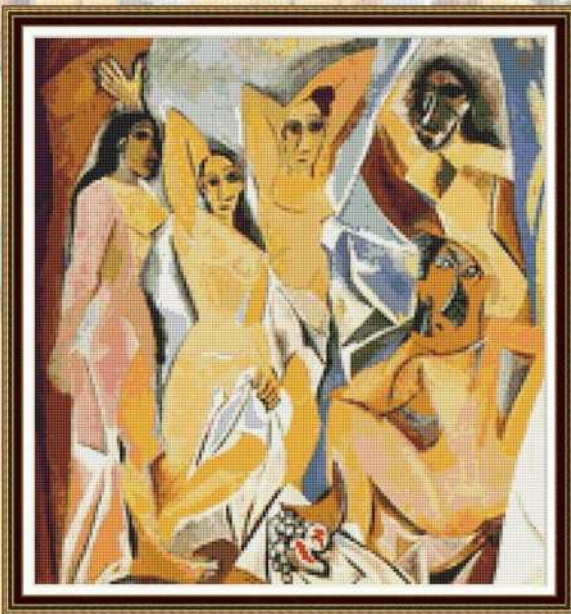

<https://graficsxavierbaro.com>

Ref. GXB046 – Dames d'Avignon_P Picasso
Mides labor en tela Aida 14 ct. – 30 x 32 cm.

Gurutze Puntua
Ponto de Cruz
Cross - Stitch
Point de Croix
Punto Croce
Puntada Cruzada
Kreuzstich

- Fàcil – Fácil - Easy
- Moderat – Moderado - Moderate
- Avançat – Avanzado - Advance

XAVIER BARO
XXXX



GRAFICS XAVIER BARO

Patrons dissenyats per gaudir del punt de creu
Patrones diseñados para disfrutar el punto de cruz

Tecnologia GXB-CSEI (Interpretació Patró Fàcil)



<https://graficsxavierbaro.com>

Ref. GXB069 – Dorta Maar amb gat - Picasso
Mides labor en tela Aida 14 ct. – 26 x 36 cm.

Gurutze Puntua
Ponto de Cruz
Cross - Stitch
Point de Croix
Punto Croce
Puntada Cruzada
Kreuzstich

- Fàcil – Fácil - Easy
- Moderat – Moderado - Moderate
- Avançat – Avanzado - Advance

XAVIER BARO
XXXX



GRAFICS XAVIER BARO

Patrons dissenyats per gaudir del punt de creu
Patrones diseñados para disfrutar el punto de cruz

Tecnologia GXB-CSEI (Interpretació Patró Fàcil)

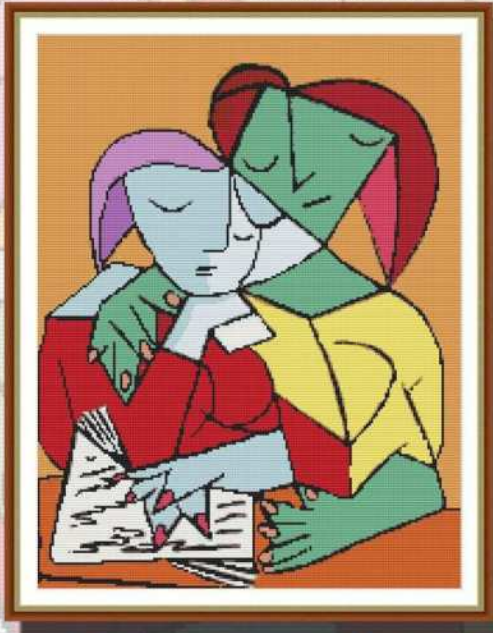

<https://www.xavierbaro.com>

Ref. GXB079 – 2 Dones llegin_Picasso
Mides labor en tela Aida 14 ct. – 32 x 43 cm

- Fàcil – Fácil - Easy
- Moderat – Moderado - Moderate
- ✘ Avançat – Avanzado - Advance

XAVIER BARO
XXXX

Gurutze Puntua
Ponto de Cruz
Cross - Stitch
Point de Croix
Punto Croce
Puntada Cruzada
Kreuzstich



GRAFICS XAVIER BARO

Patrons dissenyats per gaudir del punt de creu
Patrones diseñados para disfrutar el punto de cruz

Tecnologia GXB-CSEI (Interpretació Patró Fàcil)



<https://www.xavierbaro.com>

Ref. GXB080 – Llegin_Picasso
Mides labor en tela Aida 14 ct. – 34 x 44 cm

- Fàcil – Fácil - Easy
- Moderat – Moderado - Moderate
- ✘ Avançat – Avanzado - Advance

XAVIER BARO
XXXX

Gurutze Puntua
Ponto de Cruz
Cross - Stitch
Point de Croix
Punto Croce
Puntada Cruzada
Kreuzstich



GRAFICS XAVIER BARO

Patrons dissenyats per gaudir del punt de creu
Patrones diseñados para disfrutar el punto de cruz

Tecnologia GXB-CSEI (Interpretació Patró Fàcil)



<https://www.xavierbaro.com>

Ref. GXB 126 – Les Femmes d'Argel – Picasso
Mides labor en tela Aida 14 ct. – 62 x 48 cm

- Fàcil – Fácil - Easy
- Moderat – Moderado - Moderate
- ✘ Avançat – Avanzado - Advance

XAVIER BARO
XXXX

Gurutze Puntua
Ponto de Cruz
Cross - Stitch
Point de Croix
Punto Croce
Puntada Cruzada
Kreuzstich



GRAFICS XAVIER BARO

Patrons dissenyats per gaudir del punt de creu
Patrones diseñados para disfrutar el punto de cruz

Tecnologia GXB-CSEI (Interpretació Patró Fàcil)



<https://www.xavierbaro.com>

Ref. GXB125 – El Beso_Pablo Picasso
Mides labor en tela Aida 14 ct. – 63 x 47 cm

- Fàcil – Fácil - Easy
- Moderat – Moderado - Moderate
- ✘ Avançat – Avanzado - Advance

XAVIER BARO
XXXX

Gurutze Puntua
Ponto de Cruz
Cross - Stitch
Point de Croix
Punto Croce
Puntada Cruzada
Kreuzstich



GRAFICS XAVIER BARO

Patrons dissenyats per gaudir del punt de creu
Patrones diseñados para disfrutar el punto de cruz

Tecnologia GXB-CSEI (Interpretació Patró Fàcil)



<https://www.graficsxavierbaro.com>

Ref. GXB165 – Mandolinay Guitarra_Picasso
Mides labor en tela Aida 14 ct. – 58 x 41 cm.

- Fàcil – Fácil - Easy
- Moderat – Moderado - Moderate
- ✘ Avançat – Avanzado - Advance

XAVIER BARO
XXXX

Punto de Cruz
Gurutze Puntua
Ponto de Cruz
Cross - Stitch
Point de Croix
Punto Croce
Puntada Cruzada
Kreuzstich



GRAFICS XAVIER BARO

Patrons dissenyats per gaudir del punt de creu
Patrones diseñados para disfrutar el punto de cruz

Tecnologia GXB-CSEI (Interpretació Patró Fàcil)

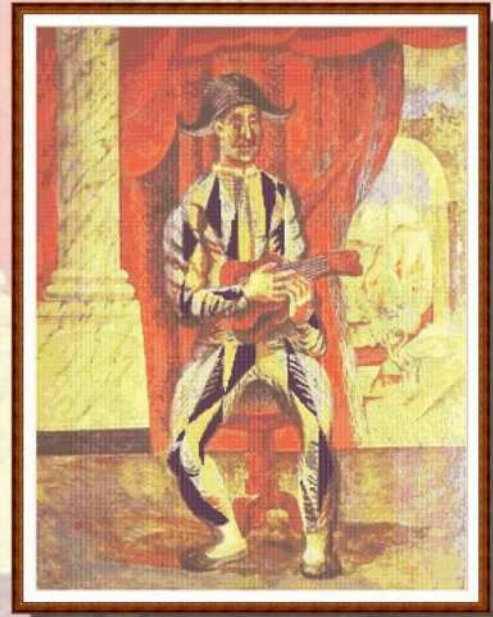

<https://www.graficsxavierbaro.com>

Ref. GXB167 – Arlequin_Picasso
Mides labor en tela Aida 14 ct. – 46 x 60 cm.

- Fàcil – Fácil - Easy
- Moderat – Moderado - Moderate
- ✘ Avançat – Avanzado - Advance

XAVIER BARO
XXXX

Gurutze Puntua
Ponto de Cruz
Cross - Stitch
Point de Croix
Punto Croce
Puntada Cruzada
Kreuzstich



GRAFICS XAVIER BARO

Patrons dissenyats per gaudir del punt de creu
Patrones diseñados para disfrutar el punto de cruz

Tecnologia GXB-CSEI (Interpretació Patró Fàcil)



<https://www.graficsxavierbaro.com>

Ref. GXB175 – Desnudo y natura muerta Picasso
Mides labor en tela Aida 14 ct. – 28 x 43 cm.

- Fàcil – Fácil - Easy
- Moderat – Moderado - Moderate
- ✘ Avançat – Avanzado - Advance

XAVIER BARO
XXXX

Gurutze Puntua
Ponto de Cruz
Cross - Stitch
Point de Croix
Punto Croce
Puntada Cruzada
Kreuzstich



GRAFICS XAVIER BARO

Patrons dissenyats per gaudir del punt de creu
Patrones diseñados para disfrutar el punto de cruz

Tecnologia GXB-CSEI (Interpretació Patró Fàcil)



<https://www.graficsxavierbaro.com>

Ref. GXB186 3 Musics Picasso
Mides labor en tela Aida 14 ct. – 60 x 55 cm.

- Fàcil – Fácil - Easy
- Moderat – Moderado - Moderate
- ✘ Avançat – Avanzado - Advance

XAVIER BARO
XXXX

Gurutze Puntua
Ponto de Cruz
Cross - Stitch
Point de Croix
Punto Croce
Puntada Cruzada
Kreuzstich



GRAFICS XAVIER BARO

Patrons dissenyats per gaudir del punt de creu
Patrones diseñados para disfrutar el punto de cruz
Patterns designed to enjoy cross stitch

Tecnologia GXB-CSEI (Easy Interpretatió!)

KING
SIZE



Ref.GXB248 - Guernica_P. Picasso
Mides labor en tela Aida 14 ct. – 136 x 62 cm

- Fàcil – Fácil - Easy
- Moderat – Moderado - Moderate
- Avançat – Avanzado - Advance

Gurutze Puntua
Ponto de Cruz
Cross - Stitch
Point de Croix
Punto Croce
Puntada Cruzada
Kreuzstich

XAVIER BARO
XXXX

<https://graficsxavierbaro.com>



GRAFICS XAVIER BARO

Patrons dissenyats per gaudir del punt de creu
Patrones diseñados para disfrutar el punto de cruz
Patterns designed to enjoy cross stitch

Tecnologia GXB-CSEI (Interpretació Patró Fàcil)



Ref. GXB 101 – Plaça de Toros_Picasso
Mides labor en tela Aida 14 ct. :56 x 22 cm

- Fàcil – Fácil - Easy
- Moderat – Moderado - Moderate
- Avançat – Avanzado - Advance

Gurutze Puntua
Ponto de Cruz
Cross - Stitch
Point de Croix
Punto Croce
Puntada Cruzada
Kreuzstich

XAVIER BARO
XXXX

<https://www.xavierbaro.com>



GRAFICS XAVIER BARO

Patrons dissenyats per gaudir del punt de creu
Patrones diseñados para disfrutar el punto de cruz
Patterns designed to enjoy cross stitch

Així en format - archivo en formato - digital file in: PDF



Ref. GXB513AD – Dona asseguda – Pablo Picasso
Mides labor en tela Aida 14 ct. :
39.85 x 50.01 cm. / 15.69 x 19.69 inches
Puntos/Stitches: 251 x 315

Tecnologia GXB-CSEI (Interpretació Patró Fàcil)

<https://graficsxavierbaro.com>

- Fàcil – Fácil - Easy
- Moderat – Moderado - Moderate
- Avançat – Avanzado - Advance

Punto de Cruz
Gurutze Puntua
Ponto de Cruz
Cross - Stitch
Point de Croix
Punto Croce
Puntada Cruzada
Kreuzstich

MADE IN
EUROPE
XXXX



GRAFICS XAVIER BARO

Patrons dissenyats per gaudir del punt de creu
Patrones diseñados para disfrutar el punto de cruz
Patterns designed to enjoy cross stitch

Així en format - archivo en formato - digital file in: PDF



Ref. GXB489AD – Dona Cubisme - Picasso
Mides labor en tela Aida 14 ct.:
30.12 x 40.10 cm / 11.86 x 15.79 inches

Technology GXB-CSEI (Easy Interpretation)

- Fàcil – Fácil - Easy
- Moderat – Moderado - Moderate
- Avançat – Avanzado - Advance

Punto de Creu
Punto de Cruz
Gurutze Puntua
Ponto de Cruz
Cross Stitch
Point de Croix
Punto Croce
Puntada Cruzada
Kreuzstich

<https://graficsxavierbaro.com>



GRAFICS XAVIER BARO

Patrons dissenyats per gaudir del punt de creu
Patrones diseñados para disfrutar el punto de cruz
Patterns designed to enjoy cross stitch

Arxiu en format - archivo en formato - digital file in: PDF



Ref. GXB485AD - Cubisme 2 - Picasso
Mides labor en tela Aida 14 ct.:
29.75 x 40.10 cm / 11.71 x 15.79 inches
Punts /Puntos/Stitches: 164 x 221

Punt de Creu
Punto de Cruz
Gurutze Puntua
Ponto de Cruz
Point de Croix
Punto Croce
Puntada Cruzada
Kreuzstich

Technology GXB-CSEI (Easy Interpretation)

<https://graficsxavierbaro.com>

- Fàcil - Fácil - Easy
- Moderat - Moderado - Moderate
- Avançat - Avanzado - Advance



GRAFICS XAVIER BARO

Patrons dissenyats per gaudir del punt de creu
Patrones diseñados para disfrutar el punto de cruz
Patterns designed to enjoy cross stitch

Arxiu en format - archivo en formato - digital file in: PDF



Ref. GXB476AD - Dona que plora - Picasso
Mides labor en tela Aida 14 ct.:
47 x 60 cm / 18.57 x 23.64 inches

Punt de Creu
Punto de Cruz
Gurutze Puntua
Ponto de Cruz
Point de Croix
Punto Croce
Puntada Cruzada
Kreuzstich

Technology GXB-CSEI (Easy Interpretation)

<https://graficsxavierbaro.com>

- Fàcil - Fácil - Easy
- Moderat - Moderado - Moderate
- Avançat - Avanzado - Advance



GRAFICS XAVIER BARO

Patrons dissenyats per gaudir del punt de creu
Patrones diseñados para disfrutar el punto de cruz

Patrò en Punt de Creu



Ref. GXB 474 - Noia i mirall - Picasso
Mides labor en tela Aida 14 ct. - 34 x 45 cm.

Punto de Cruz
Gurutze Puntua
Ponto de Cruz
Cross - Stitch
Point de Croix
Punto Croce
Puntada Cruzada
Kreuzstich

Tecnologia GXB-CSEI (Interpretació Patrò Fàcil)

<https://graficsxavierbaro.com>

- Fàcil - Fácil - Easy
- Moderat - Moderado - Moderate
- Avançat - Avanzado - Advance



GRAFICS XAVIER BARO

Patrons dissenyats per gaudir del punt de creu
Patrones diseñados para disfrutar el punto de cruz
Patterns designed to enjoy cross stitch



Ref. GXB404 - Sylvette_P. Picasso
Mides labor en tela Aida 14 ct. - 40 x 50 cm

Gurutze Puntua
Ponto de Cruz
Cross - Stitch
Point de Croix
Punto Croce
Puntada Cruzada
Kreuzstich

Tecnologia GXB-CSEI (Easy Interpretation)

<https://graficsxavierbaro.com>

- Fàcil - Fácil - Easy
- Moderat - Moderado - Moderate
- Avançat - Avanzado - Advance



Obres de Pintors Célebres

Vincent Van Gogh

Vincent Willem van Gogh,[1] (Zundert, 30 de Març del 1853 - Auvers-sur-Oise, 29 de Juliol del 1890) fou un pintor postimpressionista neerlandès.

Malgrat la qualitat de l'obra, calgué esperar a la seva mort perquè els mèrits li fossin reconeguts i es convertís en una gran figura de la pintura. Tingué una gran influència en l'art del segle XX.

Vincent Willem van Gogh,[1] (Zundert, 30 de marzo de 1853 - Auvers-sur-Oise, 29 de julio de 1890) fue un pintor postimpresionista neerlandés.

A pesar de la calidad de la obra, hubo que esperar a su muerte para que los méritos fueran reconocidos y se convirtiera en una gran figura de la pintura. Tuvo una gran influencia en el arte del siglo XX

Vincent Willem van Gogh,[1] (Zundert, March 30, 1853 - Auvers-sur-Oise, July 29, 1890) was a Dutch post-impressionist painter.

Despite the quality of the work, it was necessary to wait for his death for his merits to be recognized and for him to become a great figure in painting. He had a great influence on the art of the 20th century





GRAFICS XAVIER BARO

Patrons dissenyats per gaudir del punt de creu
Patrones diseñados para disfrutar el punto de cruz

Tecnologia GXB-CSEI (Interpretació Patró Fàcil)

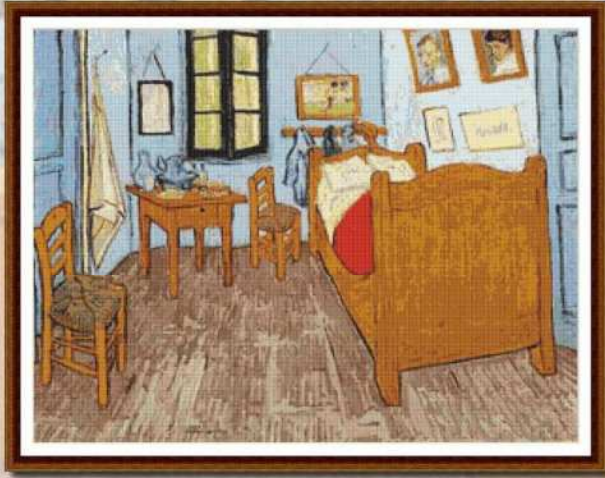

<https://www.graficsxavierbaro.com>

Ref. GXB020 – Habitacio_V. Gogh
Mides labor en tela Aida 14 ct. – 52 x 40 cm.

- Fàcil – Fácil - Easy
- Moderat – Moderado - Moderate
- ✘ Avançat – Avanzado - Advance

XAVIER BARO
XXXX

Gurutze Puntua
Ponto de Cruz
Cross - Stitch
Point de Croix
Punto Croce
Puntada Cruzada
Kreuzstich



GRAFICS XAVIER BARO

Patrons dissenyats per gaudir del punt de creu
Patrones diseñados para disfrutar el punto de cruz

Tecnologia GXB-CSEI (Interpretació Patró Fàcil)



<https://www.graficsxavierbaro.com>

Ref. GXB027 – Nit estelada_V. Gogh
Mides labor en tela Aida 14 ct. – 65 x 51 cm.

- Fàcil – Fácil - Easy
- Moderat – Moderado - Moderate
- ✘ Avançat – Avanzado - Advance

XAVIER BARO
XXXX

Gurutze Puntua
Ponto de Cruz
Cross - Stitch
Point de Croix
Punto Croce
Puntada Cruzada
Kreuzstich



GRAFICS XAVIER BARO

Patrons dissenyats per gaudir del punt de creu
Patrones diseñados para disfrutar el punto de cruz

Tecnologia GXB-CSEI (Interpretació Patró Fàcil)

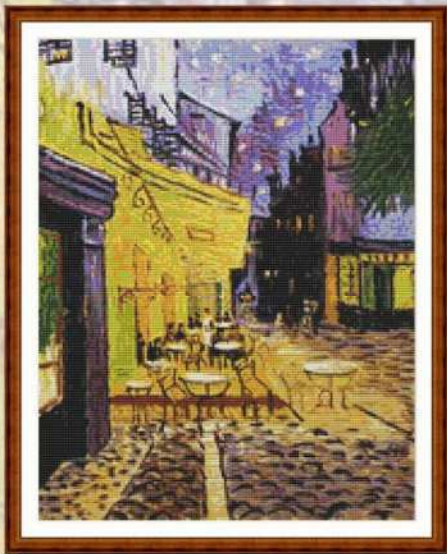

<https://www.graficsxavierbaro.com>

Ref. GXB 49 –Terrassa de café a la nit_Van Gogh
Medidas labor en tela Aida 14 ct. – 28 x 36 cm.

- Fàcil – Fácil - Easy
- Moderat – Moderado - Moderate
- ✘ Avançat – Avanzado - Advance

XAVIER BARO
XXXX

Gurutze Puntua
Ponto de Cruz
Cross - Stitch
Point de Croix
Punto Croce
Puntada Cruzada
Kreuzstich



GRAFICS XAVIER BARO

Patrons dissenyats per gaudir del punt de creu
Patrones diseñados para disfrutar el punto de cruz

Tecnologia GXB-CSEI (Interpretació Patró Fàcil)

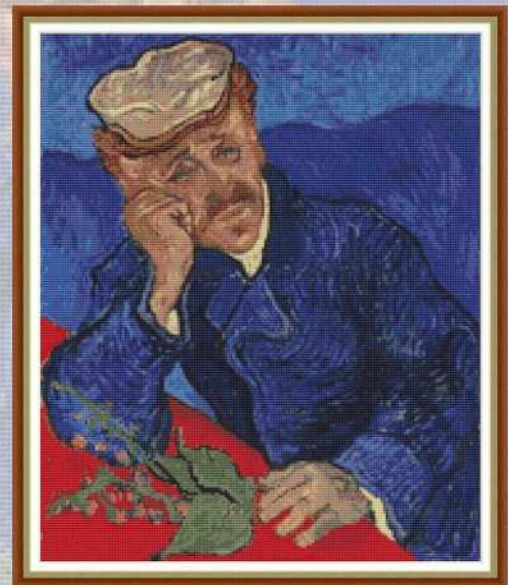

<https://www.graficsxavierbaro.com>

Ref. GXB 076 – Dr. Gachet_VG
Mides labor en tela Aida 14 ct. – 30 x 36 cm.

- Fàcil – Fácil - Easy
- Moderat – Moderado - Moderate
- ✘ Avançat – Avanzado - Advance

XAVIER BARO
XXXX

Gurutze Puntua
Ponto de Cruz
Cross - Stitch
Point de Croix
Punto Croce
Puntada Cruzada
Kreuzstich



GRAFICS XAVIER BARO

Patrons dissenyats per gaudir del punt de creu
Patrones diseñados para disfrutar el punto de cruz

Tecnologia GXB-CSEI (Interpretació Patró Fàcil)



<https://www.xavierbaro.com>

Ref. GXB 086_VG

Mides labor en tela Aida 14 ct. - 33 x 40 cm

- Fàcil - Fácil - Easy
- Moderat - Moderado - Moderate
- ✘ Avançat - Avanzado - Advance

XAVIER BARO
XXXX

Gurutze Puntua
Ponto de Cruz
Cross - Stitch
Point de Croix
Punto Croce
Puntada Cruzada
Kreuzstich



GRAFICS XAVIER BARO

Patrons dissenyats per gaudir del punt de creu
Patrones diseñados para disfrutar el punto de cruz

Tecnologia GXB-CSEI (Interpretació Patró Fàcil)



<https://www.xavierbaro.com>

Ref. GXB 093 - Llisris VG

Mides labor en tela Aida 14 ct. - 48 x 36 cm

- Fàcil - Fácil - Easy
- Moderat - Moderado - Moderate
- ✘ Avançat - Avanzado - Advance

XAVIER BARO
XXXX

Gurutze Puntua
Ponto de Cruz
Cross - Stitch
Point de Croix
Punto Croce
Puntada Cruzada
Kreuzstich



GRAFICS XAVIER BARO

Patrons dissenyats per gaudir del punt de creu
Patrones diseñados para disfrutar el punto de cruz

Tecnologia GXB-CSEI (Interpretació Patró Fàcil)



<https://www.graficxavierbaro.com>

Ref. GXB162 - Barret Groc - VG

Mides labor en tela Aida 14 ct. - 23 x 16 cm.

- Fàcil - Fácil - Easy
- Moderat - Moderado - Moderate
- ✘ Avançat - Avanzado - Advance

XAVIER BARO
XXXX

Gurutze Puntua
Ponto de Cruz
Cross - Stitch
Point de Croix
Punto Croce
Puntada Cruzada
Kreuzstich



GRAFICS XAVIER BARO

Patrons dissenyats per gaudir del punt de creu
Patrones diseñados para disfrutar el punto de cruz

Gràfic imprès per Punt de Creu

Tecnologia GXB-CSEI (Interpretació Patró Fàcil)

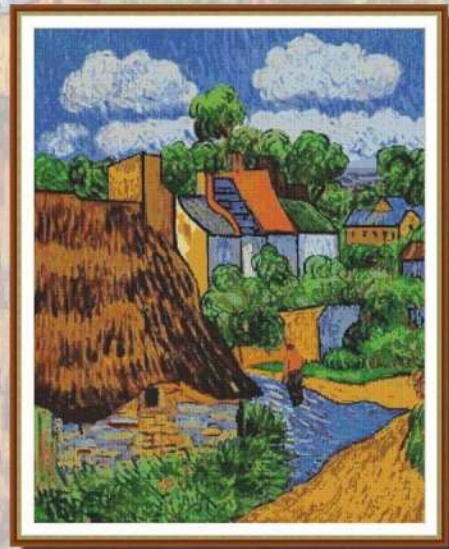

<https://graficxavierbaro.com>

Ref. GXB578 - Cases en Auvers - VG

Mides labor en tela Aida 16 ct. - 41 x 53 cm

- Fàcil - Fácil - Easy
- Moderat - Moderado - Moderate
- ✘ Avançat - Avanzado - Advance

XAVIER BARO
XXXX

Gurutze Puntua
Ponto de Cruz
Cross - Stitch
Point de Croix
Punto Croce
Puntada Cruzada
Kreuzstich



GRAFICS XAVIER BARO
 Patrons dissenyats per gaudir del punt de creu
 Patronos diseñados para disfrutar el punto de cruz

Tecnologia **GXB-CSEI** (Interpretació Patró Fàcil)

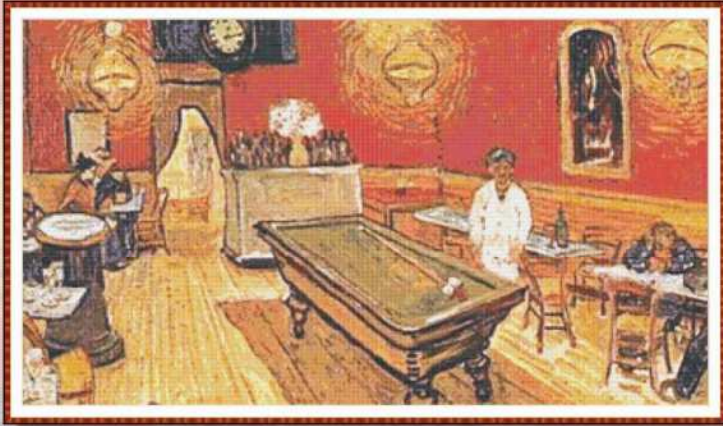

Ref. GXB217 - Café Nocturno_VG
 Mides labor en tela Aida 14 ct. - 71 x 40 cm.

- Fàcil - Fácil - Easy
- Moderat - Moderado - Moderate
- ✘ Avançat - Avanzado - Advance

Punto de Cruz
 Gurutze Puntua
 Ponto de Cruz
 Cross - Stitch
 Point de Croix
 Punto Croce
 Puntada Cruzada
 Kreuzstich



<https://graficsxavierbaro.com>



GRAFICS XAVIER BARO
 Patrons dissenyats per gaudir del punt de creu
 Patronos diseñados para disfrutar el punto de cruz

Tecnologia **GXB-CSEI** (Interpretació Patró Fàcil)



Ref. GXB235 - Nit Estelada_VG
 Mides labor en tela Aida 14 ct. - 60 x 40 cm.

- Fàcil - Fácil - Easy
- Moderat - Moderado - Moderate
- ✘ Avançat - Avanzado - Advance

Punto de Cruz
 Gurutze Puntua
 Ponto de Cruz
 Cross - Stitch
 Point de Croix
 Punto Croce
 Puntada Cruzada
 Kreuzstich



<https://graficsxavierbaro.com>

Tecnologia **GXB-CSEI** (Interpretació Patró Fàcil)



GRAFICS XAVIER BARO
 Patrons dissenyats per gaudir del punt de creu
 Patronos diseñados para disfrutar el punto de cruz



Ref. GXB325 - Esqueleto fumando_Van Gogh
 Mides labor en tela Aida 14 ct. - 30 x 40 cm.

Gurutze Puntua
 Ponto de Cruz
 Cross - Stit

- Fàcil - Fácil - Easy



<https://graficsxavierbaro.com>



GRAFICS XAVIER BARO
 Patrons dissenyats per gaudir del punt de creu
 Patronos diseñados para disfrutar el punto de cruz

Tecnologia **GXB-CSEI** (Interpretació Patró Fàcil)



Ref. GXB331 - Bosc de Saint Remy_Van Gogh
 Mides labor en tela Aida 14 ct. - 52 x 40 cm.

- Fàcil - Fácil - Easy
- Moderat - Moderado - Moderate
- ✘ Avançat - Avanzado - Advance

Gurutze Puntua
 Ponto de Cruz
 Cross - Stit
 Point de Croix
 Punto Croce
 Puntada Cruzada
 Kreuzstich



<https://graficsxavierbaro.com>

Obres de Pintors Célebres

Gustav Klimt

Gustav Klimt (Baumgarten, 14 de juliol de 1862 - Viena, 6 de febrer de 1918) fou un pintor simbolista austríac. Es va formar a l'escola d'arts i oficis de Viena entre els anys 1879 i 1883, on aprengué les tècniques de les arts decoratives. Klimt també va ser membre honorari de les universitats de Múnic i Viena.

Gustav Klimt (Baumgarten, 14 de julio de 1862 - Viena, 6 de febrero de 1918) fue un pintor simbolista austríaco. Se formó en la escuela de artes y oficios de Viena entre los años 1879 y 1883, donde aprendió las técnicas de las artes decorativas. Klimt fue también miembro honorario de las universidades de Múnich y Viena.

Gustav Klimt (Baumgarten, July 14, 1862 - Vienna, February 6, 1918) was an Austrian symbolist painter. He trained at the Vienna School of Arts and Crafts between 1879 and 1883, where he learned the techniques of the decorative arts. Klimt was also an honorary member of the universities of Munich and Vienna.





GRAFICS XAVIER BARO

Patrons dissenyats per gaudir del punt de creu
Patrones diseñados para disfrutar el punto de cruz

Patrón en punt de creu

Tecnologia GXB-CSEI (Interpretació Patró Fàcil)

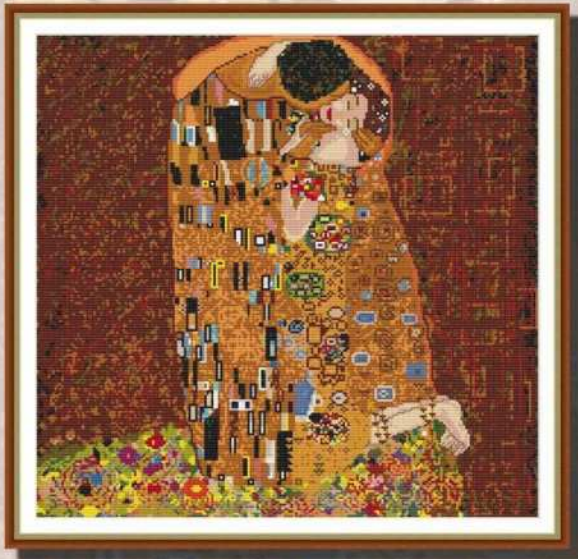

<http://graficsxavierbaro.com>

Ref. GXB005 – Beso Klimt
Mides labor en tela Aida 14 ct. – 40 x 39 cm

Gurutze Puntua
Ponto de Cruz
Cross - Stitch
Point de Croix
Punto Croce
Puntada Cruzada
Kreuzstich

- Fàcil – Fácil - Easy
- Moderat – Moderado - Moderate
- ✘ Avançat – Avanzado - Advance

XAVIER BARO
XXXX



GRAFICS XAVIER BARO

Patrons dissenyats per gaudir del punt de creu
Patrones diseñados para disfrutar el punto de cruz

Tecnologia GXB-CSEI (Interpretació Patró Fàcil)

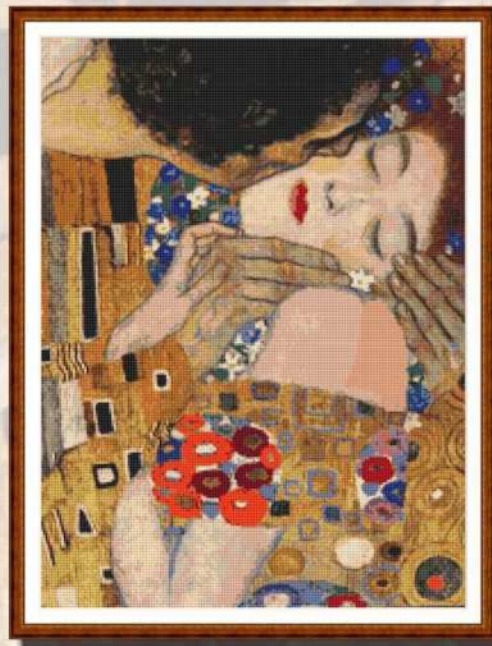

<http://graficsxavierbaro.com>

Ref. GXB006
Mides labor en tela Aida 14 ct. – 34 x 45 cm

Punto de Cruz
Gurutze Puntua
Ponto de Cruz
Cross - Stitch
Point de Croix
Punto Croce
Puntada Cruzada
Kreuzstich

- Fàcil – Fácil - Easy
- Moderat – Moderado - Moderate
- ✘ Avançat – Avanzado - Advance

XAVIER BARO
XXXX



GRAFICS XAVIER BARO

Patrons dissenyats per gaudir del punt de creu
Patrones diseñados para disfrutar el punto de cruz

Tecnologia GXB-CSEI (Interpretació Patró Fàcil)



<https://graficsxavierbaro.com>

Ref. GXB061 – Emilie Flöge - Klimt
Mides labor en tela Aida 14 ct. – 18 x 42 cm.

Punto de Cruz
Gurutze Puntua
Ponto de Cruz
Cross - Stitch
Point de Croix
Punto Croce
Puntada Cruzada
Kreuzstich

- Fàcil – Fácil - Easy
- Moderat – Moderado - Moderate
- ✘ Avançat – Avanzado - Advance

XAVIER BARO
XXXX



GRAFICS XAVIER BARO

Patrons dissenyats per gaudir del punt de creu
Patrones diseñados para disfrutar el punto de cruz

Tecnologia GXB-CSEI (Interpretació Patró Fàcil)



<https://www.xavierbaro.com>

Ref. GXB 089 – Adela Klimt
Mides labor en tela Aida 14 ct. – 39 x 63 cm

Gurutze Puntua
Ponto de Cruz
Cross - Stitch
Point de Croix
Punto Croce
Puntada Cruzada
Kreuzstich

- Fàcil – Fácil - Easy
- Moderat – Moderado - Moderate
- ✘ Avançat – Avanzado - Advance

XAVIER BARO
XXXX



GRAFICS XAVIER BARO

Patrons dissenyats per gaudir del punt de creu
Patrones diseñados para disfrutar el punto de cruz

Tecnologia GXB-CSEI (Interpretació Patró Fàcil)



Ref. GXB142

Mides labor en tela Aida 14 ct. – 60 x 47 cm

- Fàcil – Fácil - Easy
- Moderat – Moderado - Moderate
- ✘ Avançat – Avanzado - Advance

Gurutze Puntua
Punto de Cruz
Cross - Stitch
Point de Croix
Punto Croce
Puntada Cruzada
Kreuzstich

XAVIER BARO
XXXX

<https://www.xavierbaro.com>



GRAFICS XAVIER BARO

Patrons dissenyats per gaudir del punt de creu
Patrones diseñados para disfrutar el punto de cruz

Patró en Punt de Creu

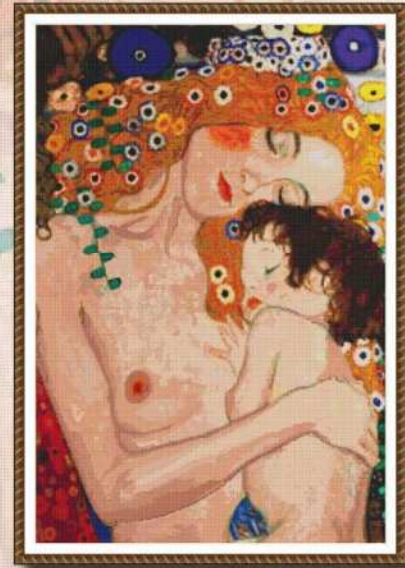

Ref. GXB 242 – Madre e hija

Mides labor en tela Aida 14 ct. – 40 x 60 cm.

- Fàcil – Fácil - Easy
- Moderat – Moderado - Moderate
- ✘ Avançat – Avanzado - Advance

Punto de Cruz
Gurutze Puntua
Punto de Cruz
Cross - Stitch
Point de Croix
Punto Croce
Puntada Cruzada
Kreuzstich

XAVIER BARO
XXXX

<https://graficsxavierbaro.com>



GRAFICS XAVIER BARO

Patrons dissenyats per gaudir del punt de creu
Patrones diseñados para disfrutar el punto de cruz
Patterns designed to enjoy cross stitch

KING
SIZE

Tecnologia GXB-CSEI (Easy Interpretación)



<https://graficsxavierbaro.com>

Ref. GXB251_Dona amb ventall_Klimt
Mides labor en tela Aida 14 ct. – 77 x 77 cm

- Fàcil – Fácil - Easy
- Moderat – Moderado - Moderate
- ✘ Avançat – Avanzado - Advance

Gurutze Puntua
Punto de Cruz
Cross - Stitch
Point de Croix
Punto Croce
Puntada Cruzada
Kreuzstich

XAVIER BARO
XXXX



GRAFICS XAVIER BARO

Patrons dissenyats per gaudir del punt de creu
Patrones diseñados para disfrutar el punto de cruz
Patterns designed to enjoy cross stitch

Technology GXB-CSEI (Easy Interpretation)



<https://graficsxavierbaro.com>

Ref. GXB324 – Dona de amapoles vermelles_Klimt
Mides labor en tela Aida 18 ct - 54 x 77 cm

- Fàcil – Fácil - Easy
- Moderat – Moderado - Moderate
- ✘ Avançat – Avanzado - Advance

Gurutze Puntua
Punto de Cruz
Punto de Cruz
Cross - Stitch
Point de Croix
Punto Croce
Puntada Cruzada
Kreuzstich

XAVIER BARO
XXXX

Obres de Pintors Célebres

Paul Cezanne

Paul Cézanne (Ais de Provença, 19 de gener de 1839 - 22 d'octubre de 1906) fou un pintor occità fonamental per entendre l'evolució de la pintura al segle XX i que representa l'enllaç entre l'impressionisme i el cubisme.

Paul Cézanne (Aix de Provença, 19 de enero de 1839 - 22 de octubre de 1906) fue un pintor occitano fundamental para entender la evolución de la pintura en el siglo XX y que representa el enlace entre el impresionismo y el cubismo.

Paul Cezanne (Ais de Provence, January 19, 1839 - October 22, 1906) was an Occitan painter fundamental to understanding the evolution of painting in the 20th century and who represents the link between Impressionism and Cubism.





GRAFICS XAVIER BARO

Patrons dissenyats per gaudir del punt de creu
Patrones diseñados para disfrutar el punto de cruz

Tecnologia GXB-CSEI (Interpretació Patró Fàcil)



<http://graficsxavierbaro.com>

Ref. GXB007 – Bodego_Paul Cézanne
Mides labor en tela Aida 14 ct. – 49 x 40 cm.



Fàcil – Fácil - Easy



Moderat – Moderado - Moderate



Avançat – Avanzado - Advance

XAVIER BARO

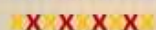

Punto de Cruz
Gurutze Puntua
Ponto de Cruz
Cross - Stitch
Point de Croix
Punto Croce
Puntada Cruzada
Kreuzstich



GRAFICS XAVIER BARO

Patrons dissenyats per gaudir del punt de creu
Patrones diseñados para disfrutar el punto de cruz
Patterns designed to enjoy cross stitch

Tecnologia **GXB-CSEI** (Interpretació Patró Fàcil)

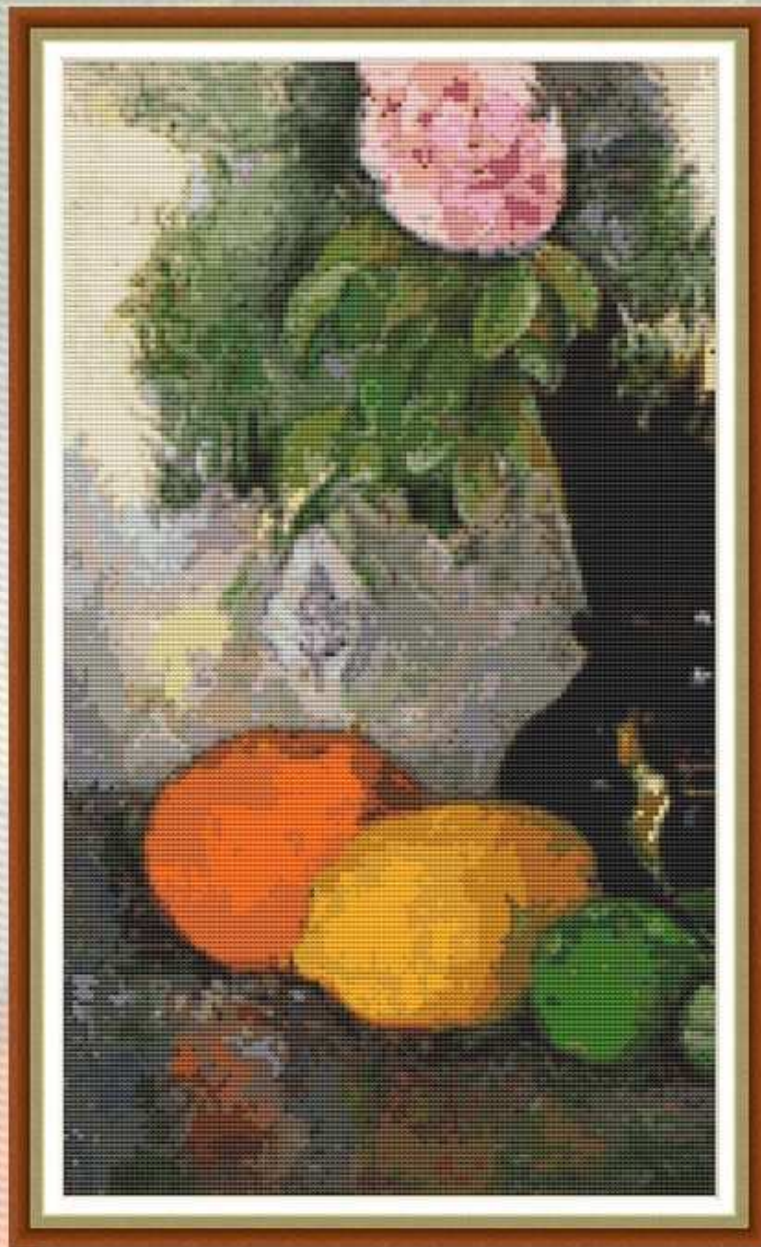

<https://graficsxavierbaro.com>

Ref. GXB2008260 – Flor i fruita_Paul .Cezanne
Mides labor en tela Aida 14 ct. – 23 x 40 cm.



Fàcil – Fácil - Easy



Moderat – Moderado - Moderate



Avançat – Avanzado - Advance

XAVIER BARO



Gurutze Puntua
Ponto de Cruz
Cross - Stitch
Point de Croix
Punto Croce
Puntada Cruzada
Kreuzstich

Obres de Pintors Célebres

Claude Monet

Oscar-Claude Monet, conegut com a Claude Monet (París, 14 de novembre de 1840 - Giverny, 5 de desembre de 1926) va ser, sens dubte, el pintor més important i persistent de l'impressionisme francès.

Oscar-Claude Monet, conocido como Claude Monet (París, 14 de Noviembre de 1840--Giverny, 5 de Diciembre de 1926) fue, sin duda, el pintor más importante y obstinado representante del impresionismo

Oscar-Claude Monet, known as Claude Monet (Paris, November 14, 1840 - Giverny, December 5, 1926) was, without a doubt, the most important and persistent painter of French Impressionism.





GRAFICS XAVIER BARO

Patrons dissenyats per gaudir del punt de creu
Patrones diseñados para disfrutar el punto de cruz

Tecnologia GXB-CSEI (Interpretació Patró Fàcil)

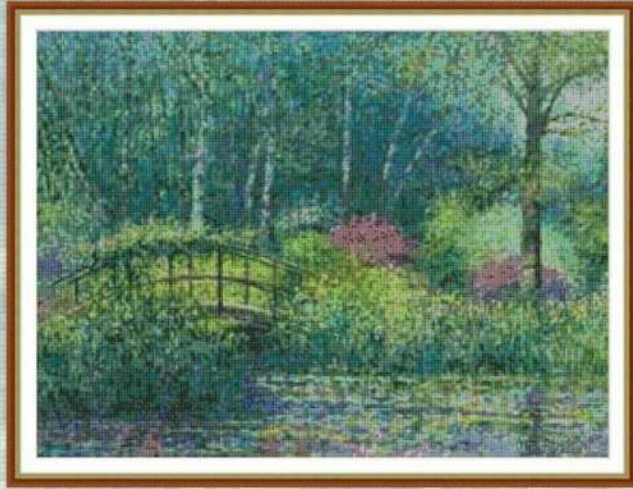

<http://graficsxavierbaro.com>

Ref. GXB008 - Monet
Mides labor en tela Aida 14 ct. - 49 x 40 cm

- Fàcil - Fácil - Easy
- Moderat - Moderado - Moderate
- ✘ Avançat - Avanzado - Advance

XAVIER BARO
XXXX

Punto de Cruz
Gurutze Puntua
Ponto de Cruz
Cross - Stitch
Point de Croix
Punto Croce
Puntada Cruzada
Kreuzstich



GRAFICS XAVIER BARO

Patrons dissenyats per gaudir del punt de creu
Patrones diseñados para disfrutar el punto de cruz

Tecnologia GXB-CSEI (Interpretació Patró Fàcil)



<http://graficsxavierbaro.com>

Ref. GXB009 - Estany al bosc - Monet
Mides labor en tela Aida 14 ct. - 48 x 36 cm

- Fàcil - Fácil - Easy
- Moderat - Moderado - Moderate
- ✘ Avançat - Avanzado - Advance

XAVIER BARO
XXXX

Punto de Cruz
Gurutze Puntua
Ponto de Cruz
Cross - Stitch
Point de Croix
Punto Croce
Puntada Cruzada
Kreuzstich



GRAFICS XAVIER BARO

Patrons dissenyats per gaudir del punt de creu
Patrones diseñados para disfrutar el punto de cruz

Tecnologia GXB-CSEI (Interpretació Patró Fàcil)

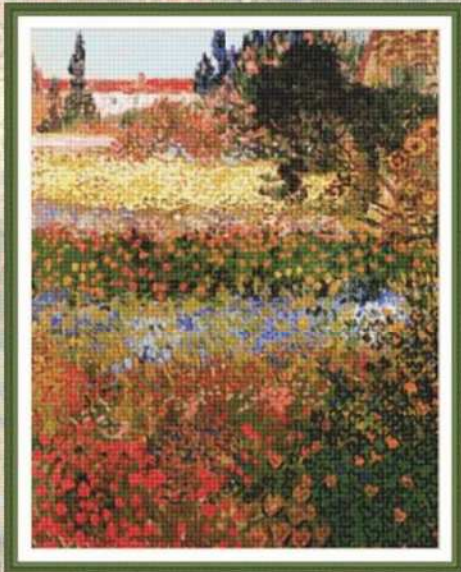

<https://www.graficsxavierbaro.com>

Ref. GXB021 - Claude Monet
Mides labor en tela Aida 14 ct. - 38 x 49 cm.

- Fàcil - Fácil - Easy
- Moderat - Moderado - Moderate
- ✘ Avançat - Avanzado - Advance

XAVIER BARO
XXXX

Gurutze Puntua
Ponto de Cruz
Cross - Stitch
Point de Croix
Punto Croce
Puntada Cruzada
Kreuzstich



GRAFICS XAVIER BARO

Patrons dissenyats per gaudir del punt de creu
Patrones diseñados para disfrutar el punto de cruz

Tecnologia GXB-CSEI (Interpretació Patró Fàcil)



<https://xavierbaro.com>

Ref. GXB 035 - Regatas _Monet
Mides labor en tela Aida 14 ct. - 49 x 50 cm.

- Fàcil - Fácil - Easy
- Moderat - Moderado - Moderate
- ✘ Avançat - Avanzado - Advance

XAVIER BARO
XXXX

Gurutze Puntua
Ponto de Cruz
Cross - Stitch
Point de Croix
Punto Croce
Puntada Cruzada
Kreuzstich



GRAFICS XAVIER BARO

Patrons dissenyats per gaudir del punt de creu
Patrones diseñados para disfrutar el punto de cruz

Tecnologia GXB-CSEI (Interpretació Patró Fàcil)

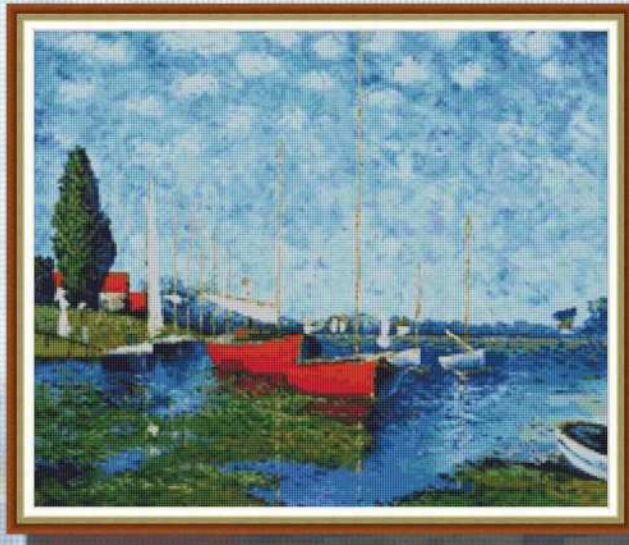

<https://www.xavierbaro.com>

Ref. GXB 109 – Vaixells de Vela_Monet
Mides labor en tela Aida 14 ct. – 40 x 33 cm

- Fàcil – Fácil - Easy
- Moderat – Moderado - Moderate
- ✘ Avançat – Avanzado - Advance

XAVIER BARO
XXXX

Punto de Cruz
Gurutze Puntua
Ponto de Cruz
Cross - Stitch
Point de Croix
Punto Croce
Puntada Cruzada
Kreuzstich



GRAFICS XAVIER BARO

Patrons dissenyats per gaudir del punt de creu
Patrones diseñados para disfrutar el punto de cruz

Tecnologia GXB-CSEI (Interpretació Patró Fàcil)



<https://www.xavierbaro.com>

Ref. GXB116 – Cam de Amapoles_Monet
Mides labor en tela Aida 14 ct. –39 x 48 cm

- Fàcil – Fácil - Easy
- Moderat – Moderado - Moderate
- ✘ Avançat – Avanzado - Advance

XAVIER BARO
XXXX

Gurutze Puntua
Ponto de Cruz
Cross - Stitch
Point de Croix
Punto Croce
Puntada Cruzada
Kreuzstich



GRAFICS XAVIER BARO

Patrons dissenyats per gaudir del punt de creu
Patrones diseñados para disfrutar el punto de cruz
Patterns designed to enjoy cross stitch

Tecnologia GXB-CSEI (Easy Interpretation)



<https://graficsxavierbaro.com>

Ref.GXB256 – Nenufars_Monet
Mides labor en tela Aida 14 ct. – 45 x 45 cm

- Fàcil – Fácil - Easy
- Moderat – Moderado - Moderate
- ✘ Avançat – Avanzado - Advance

XAVIER BARO
XXXX

Gurutze Puntua
Ponto de Cruz
Cross - Stitch
Point de Croix
Punto Croce
Puntada Cruzada
Kreuzstich



GRAFICS XAVIER BARO

Patrons dissenyats per gaudir del punt de creu
Patrones diseñados para disfrutar el punto de cruz
Patterns designed to enjoy cross stitch
Arxiu en format - archivo en formato - digital file in: PDF

Tecnologia GXB-CSEI (Easy Interpretation)



Ref. GXB479AD – Dona amb parasol miran a la dreta- Claude Monet
Mides labor en tela Aida 14 ct.
40.28 x 60.05 cm / 15.86 x 23.64 inches

- Fàcil – Fácil - Easy
- Moderat – Moderado - Moderate
- ✘ Avançat – Avanzado - Advance

<https://graficsxavierbaro.com>

Punt de Creu
Punto de Cruz
Gurutze Puntua
Ponto de Cruz
Point de Croix
Punto Croce
Puntada Cruzada
Kreuzstich

Obres de Pintors Célebres

Joan Miró

Joan Miró i Ferrà (Barcelona, 20 d'abril de 1893 - Palma, 25 de desembre de 1983) va ser un pintor català, considerat un dels màxims representants del surrealisme. En la seva obra va reflectir el seu interès pel subconscient i pel seu país.

Joan Miró i Ferrà (Barcelona, 20 de abril de 1893 - Palma, 25 de diciembre de 1983) fue un pintor catalán, considerado uno de los máximos representantes del surrealismo. En su obra reflejó su interés por el subconsciente y por su país

Joan Miró i Ferrà (Barcelona, April 20, 1893 - Palma, December 25, 1983) was a Catalan painter, considered one of the greatest representatives of surrealism. In his work he reflected his interest in the subconscious and in his country.





GRAFICS XAVIER BARO

Patrons dissenyats per gaudir del punt de creu
Patrones diseñados para disfrutar el punto de cruz

Tecnologia GXB-CSEI (Interpretació Patró Fàcil)



<http://graficsxavierbaro.com>

Ref. GXB010 – Carnaval. Miró
Mides labor en tela Aida 14 ct. – 61 x 43 cm

Punto de Cruz
Gurutze Puntua
Ponto de Cruz
Cross - Stitch
Point de Croix
Punto Croce
Puntada Cruzada
Kreuzstich

- Fàcil – Fácil - Easy
- Moderat – Moderado - Moderate
- ✘ Avançat – Avanzado - Advance

XAVIER BARO
XXXXX



GRAFICS XAVIER BARO

Patrons dissenyats per gaudir del punt de creu
Patrones diseñados para disfrutar el punto de cruz

Tecnologia GXB-CSEI (Interpretació Patró Fàcil)

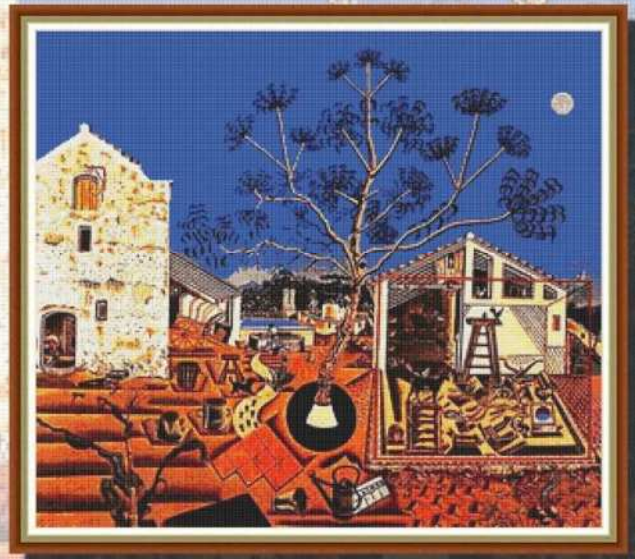

<https://graficsxavierbaro.com>

Ref. GXB064 – La Masia_J.Miro
Mides labor en tela Aida 14 ct. – 52 x 45 cm.

Gurutze Puntua
Ponto de Cruz
Cross - Stitch
Point de Croix
Punto Croce
Puntada Cruzada
Kreuzstich

- Fàcil – Fácil - Easy
- Moderat – Moderado - Moderate
- ✘ Avançat – Avanzado - Advance

XAVIER BARO
XXXXX



GRAFICS XAVIER BARO

Patrons dissenyats per gaudir del punt de creu
Patrones diseñados para disfrutar el punto de cruz

Tecnologia GXB-CSEI (Interpretació Patró Fàcil)

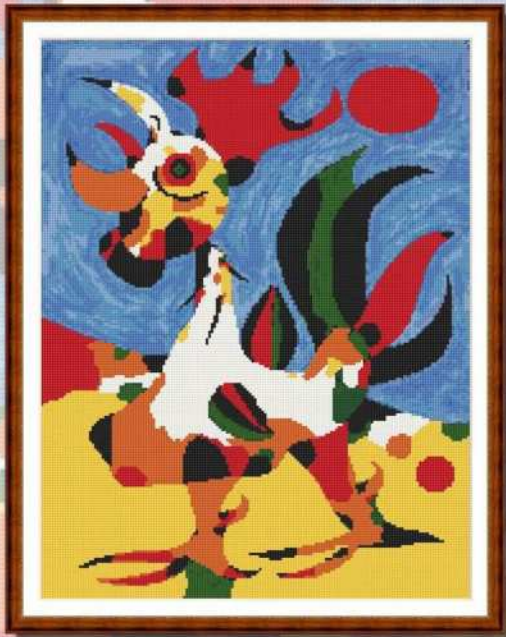

<https://www.xavierbaro.com>

Ref. GXB 130 – Gall – Joan Miro
Mides labor en tela Aida 14 ct. – 31 x 40 cm

Gurutze Puntua
Ponto de Cruz
Cross - Stitch
Point de Croix
Punto Croce
Puntada Cruzada
Kreuzstich

- Fàcil – Fácil - Easy
- Moderat – Moderado - Moderate
- ✘ Avançat – Avanzado - Advance

XAVIER BARO
XXXXX



GRAFICS XAVIER BARO

Patrons dissenyats per gaudir del punt de creu
Patrones diseñados para disfrutar el punto de cruz

Tecnologia GXB-CSEI (Interpretació Patró Fàcil)



Ref. GXB166 – Llebre_J.Miro
Mides labor en tela Aida 14 ct. – 60 x 40 cm.

Gurutze Puntua
Ponto de Cruz
Cross - Stitch
Point de Croix
Punto Croce
Puntada Cruzada
Kreuzstich

- Fàcil – Fácil - Easy
- Moderat – Moderado - Moderate
- ✘ Avançat – Avanzado - Advance

<https://www.graficsxavierbaro.com>

XAVIER BARO
XXXXX



GRAFICS XAVIER BARO

Patrons dissenyats per gaudir del punt de creu
Patrones diseñados para disfrutar el punto de cruz



Ref. GXB193 – Naiximent del Dia_J.Miró
Mides labor en tela Aida 14 ct. – 31 x 42 cm

Gurutze Puntua
Punto de Cruz
Cross - Stitch
Point de Croix
Punto Croce
Puntada Cruzada
Kreuzstich

Tecnologia CSEI (Interpretació Patró Fàcil)

<http://graficsxavierbaro.com>

- Fàcil – Fácil - Easy
- Moderat – Moderado - Moderate
- Avançat – Avanzado - Advance

XAVIER BARO
XXXX



GRAFICS XAVIER BARO

Patrons dissenyats per gaudir del punt de creu
Patrones diseñados para disfrutar el punto de cruz



Ref. GXB201 – El Jardí_J Miro
Mides labor en tela Aida 14 ct. – 26 x 39 cm.

Tecnologia GXB-CSEI (Interpretació Patró Fàcil)

<http://graficsxavierbaro.com>

- Fàcil – Fácil - Easy
- Moderat – Moderado - Moderate
- Avançat – Avanzado - Advance

XAVIER BARO
XXXX

Gurutze Puntua
Punto de Cruz
Cross - Stitch
Point de Croix
Punto Croce
Puntada Cruzada
Kreuzstich



GRAFICS XAVIER BARO

Patrons dissenyats per gaudir del punt de creu
Patrones diseñados para disfrutar el punto de cruz
Patterns designed to enjoy cross stitch

Tecnologia GXB-CSEI (Easy Interpretación)

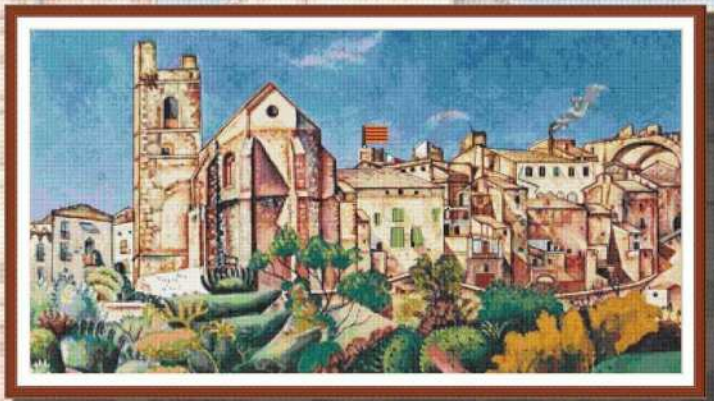

Ref. GXB258 – Mont Roig_J.Miró
Mides labor en tela Aida 14 ct. – 65 x 34 cm

Gurutze Puntua
Punto de Cruz
Cross - Stitch
Point de Croix
Punto Croce
Puntada Cruzada
Kreuzstich

- Fàcil – Fácil - Easy
- Moderat – Moderado - Moderate
- Avançat – Avanzado - Advance

XAVIER BARO
XXXX

<https://graficsxavierbaro.com>



GRAFICS XAVIER BARO

Patrons dissenyats per gaudir del punt de creu
Patrones diseñados para disfrutar el punto de cruz
Patterns designed to enjoy cross stitch

Tecnologia GXB-CSEI (Easy Interpretación)

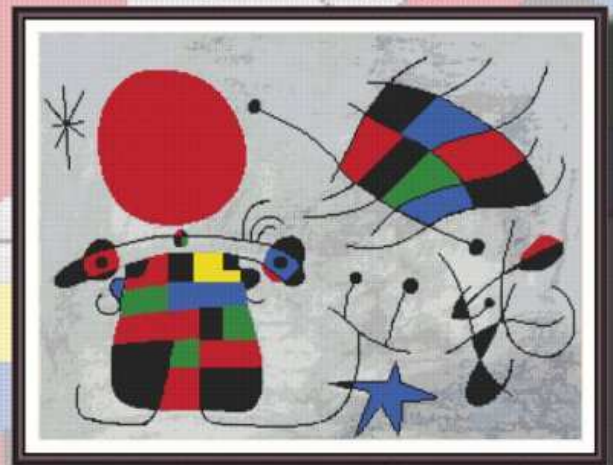

Ref. GXB517 – Sorriure – Joan Miró
Mides / Medidas / Size tela Aida 14 ct.:60 x 36 cm
Punts/ Puntos / Stitches. – 331x 197

- Fàcil – Fácil - Easy
- Moderat – Moderado - Moderate
- Avançat – Avanzado - Advance

XAVIER BARO
XXXX

<http://graficsxavierbaro.com>

Gurutze Puntua
Punto de Cruz
Cross - Stitch
Point de Croix
Punto Croce
Puntada Cruzada
Kreuzstich

Obres de Pintors Célebres

Salvador Dalí

Salvador Dalí i Domènech, marquès de Dalí de Púbol (Figueres, l'Alt Empordà, Catalunya, 11 de Maig de 1904 - 23 de Gener de 1989) fou un pintor, escultor, decorador, escriptor i pensador català, que va esdevenir un dels principals representants del surrealisme.

Salvador Dalí i Domènech, marqués de Dalí de Púbol (Figueres, el Alt Empordà, Cataluña, 11 de mayo de 1904 - 23 de enero de 1989) fue un pintor, escultor, decorador, escritor y pensador catalán, que se convirtió en uno de los principales representantes del surrealismo.

Salvador Dalí i Domènech, Marquis of Dalí de Púbol (Figueres, l'Alt Empordà, Catalonia, 11 May 1904 – 23 January 1989) was a Catalan painter, sculptor, decorator, writer and thinker, who became one of the main representatives of surrealism..





GRAFICS XAVIER BARO

Patrons dissenyats per gaudir del punt de creu
Patrones diseñados para disfrutar el punto de cruz

Tecnologia GXB-CSEI (Interpretació Patró Fàcil)

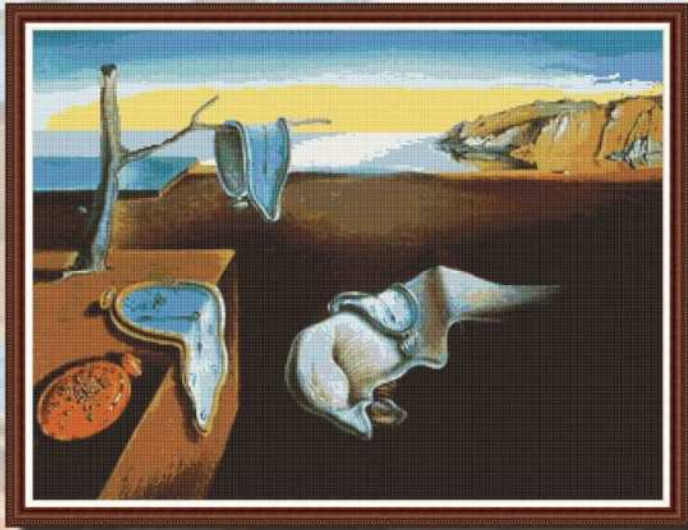

Ref. GXB017 – Persistència de la memòria_ Salvador Dalí
Mides labor en tela Aida 14 ct. – 56 x 42 cm.

- Fàcil – Fácil - Easy
- Moderat – Moderado - Moderate
- ✘ Avançat – Avanzado - Advance

Gurutze Puntua
Ponto de Cruz
Cross - Stitch
Point de Croix
Punto Croce
Puntada Cruzada
Kreuzstich

XAVIER BARO
XXXX

<https://www.graficsxavierbaro.com>



GRAFICS XAVIER BARO

Patrons dissenyats per gaudir del punt de creu
Patrones diseñados para disfrutar el punto de cruz

Tecnologia GXB-CSEI (Interpretació Patró Fàcil)

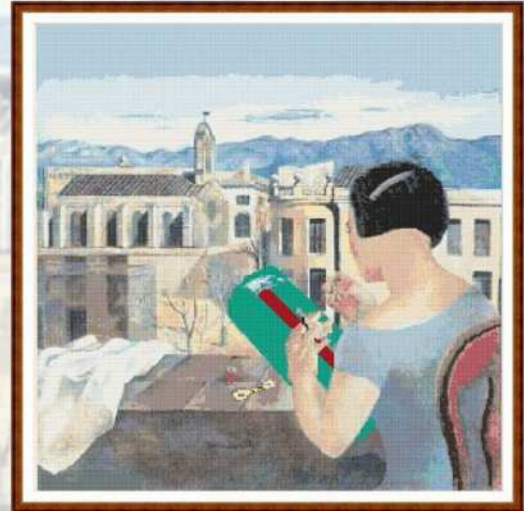

Ref. GXB 034 – Puntaire_Dalí
Mides labor en tela Aida 14 ct. – 52 x 52 cm.

- Fàcil – Fácil - Easy
- Moderat – Moderado - Moderate
- ✘ Avançat – Avanzado - Advance

XAVIER BARO
XXXX

Gurutze Puntua
Ponto de Cruz
Cross - Stitch
Point de Croix
Punto Croce
Puntada Cruzada
Kreuzstich

<https://xavierbaro.com>



GRAFICS XAVIER BARO

Patrons dissenyats per gaudir del punt de creu
Patrones diseñados para disfrutar el punto de cruz

Tecnologia GXB-CSEI (Interpretació Patró Fàcil)

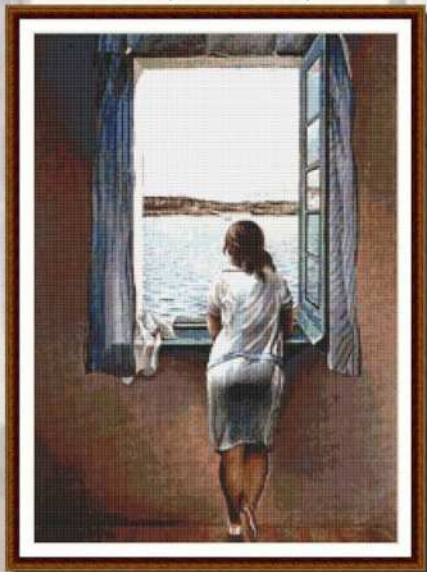

Ref. GXB 042 – Gala miran per la finestra_Dalí
Mides labor en tela Aida 14 ct. – 32 x 45 cm.

- Fàcil – Fácil - Easy
- Moderat – Moderado - Moderate
- ✘ Avançat – Avanzado - Advance

XAVIER BARO
XXXX

Gurutze Puntua
Ponto de Cruz
Cross - Stitch
Point de Croix
Punto Croce
Puntada Cruzada
Kreuzstich

<https://xavierbaro.com>



GRAFICS XAVIER BARO

Patrons dissenyats per gaudir del punt de creu
Patrones diseñados para disfrutar el punto de cruz

Tecnologia GXB-CSEI (Interpretació Patró Fàcil)



Ref. GXB170 - Panera_Dalí
Mides labor en tela Aida 14 ct. – 35 x 35 cm.

- Fàcil – Fácil - Easy
- Moderat – Moderado - Moderate
- ✘ Avançat – Avanzado - Advance

XAVIER BARO
XXXX

Gurutze Puntua
Ponto de Cruz
Cross - Stitch
Point de Croix
Punto Croce
Puntada Cruzada
Kreuzstich

<https://www.graficsxavierbaro.com>



GRAFICS XAVIER BARO

Patrons dissenyats per gaudir del punt de creu
Patrones diseñados para disfrutar el punto de cruz

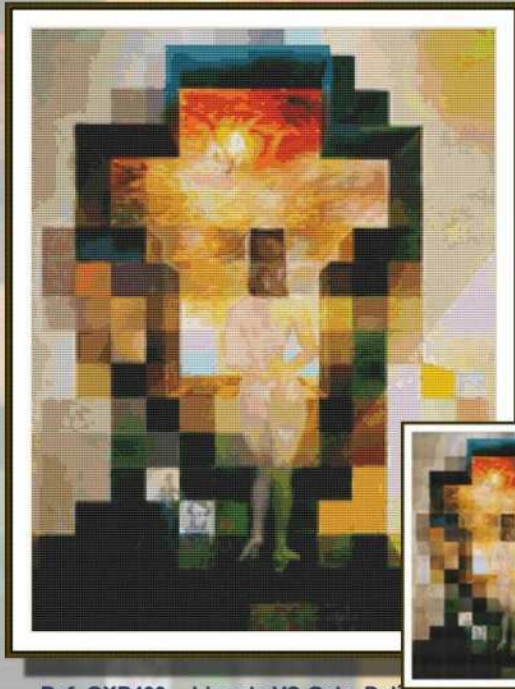

Ref. GXB400 - Lincoln VS Gala_Dali
Mides labor en tela Aida 14 ct. - 31 x 40 cm.

- Fàcil - Fácil - Easy
- Moderat - Moderado - Moderate
- ✘ Avançat - Avanzado - Advance

XAVIER BARO
XXXX

<https://graficsxavierbaro.com>

Gurutze Puntua
Punto de Cruz
Cross - Stitch
Point de Croix
Punto Croce
Puntada Cruzada
Kreuzstich

Tecnologia GXB-CSEI (Interpretació Patró Fàcil)



GRAFICS XAVIER BARO

Patrons dissenyats per gaudir del punt de creu
Patrones diseñados para disfrutar el punto de cruz
Patterns designed to enjoy cross stitch

Arxiu en format - archivo en formato - digital file in: PDF

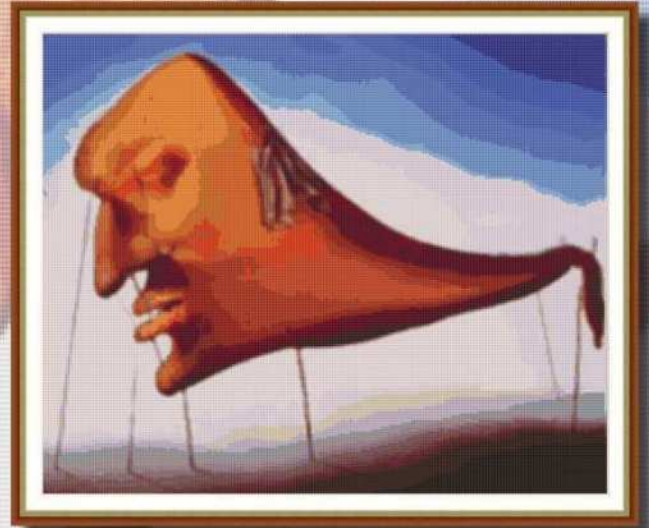

Ref. GXB480AD - El somni- Salvador Dali
Mides labor en tela Aida 14 ct.
45.36 x 36.29 cm / 17.86 x 14.29 inches

- Fàcil - Fácil - Easy
- Moderat - Moderado - Moderate
- ✘ Avançat - Avanzado - Advance

<https://graficsxavierbaro.com>

Punt de Creu
Punto de Cruz
Gurutze Puntua
Punto de Cruz
Point de Croix
Punto Croce
Puntada Cruzada
Kreuzstich

Technology GXB-CSEI (Easy interpretation)



GRAFICS XAVIER BARO

Patrons dissenyats per gaudir del punt de creu
Patrones diseñados para disfrutar el punto de cruz
Patterns designed to enjoy cross stitch

Arxiu en format - archivo en formato - digital file in: PDF



Ref. GXB486AD - Nou començament- S. Dali
Mides labor en tela Aida 14 ct.:
40.64 x 59.69 cm / 16.00 x 23.50 inches

- Fàcil - Fácil - Easy
- Moderat - Moderado - Moderate
- ✘ Avançat - Avanzado - Advance

XAVIER BARO
XXXX

Punt de Creu
Punto de Cruz
Gurutze Puntua
Punto de Cruz
Cross Stitch
Point de Croix
Punto Croce
Puntada Cruzada
Kreuzstich

Technology GXB-CSEI (Easy interpretation)

<https://graficsxavierbaro.com>



GRAFICS XAVIER BARO

Patrons dissenyats per gaudir del punt de creu
Patrones diseñados para disfrutar el punto de cruz
Patterns designed to enjoy cross stitch

Technology GXB-CSEI (Easy Interpretation)



Ref. GXB309 - Ultim sopar_Dali
Mides labor en tela Aida 16 ct - 60 x 36 cm

- Fàcil - Fácil - Easy
- Moderat - Moderado - Moderate
- ✘ Avançat - Avanzado - Advance

<https://graficsxavierbaro.com>

Gurutze Puntua
Punto de Cruz
Point de Croix
Punto Croce
Puntada Cruzada
Kreuzstich

Obres de Pintors Célebres

Wassily Kandinsky

Vassily Kandinsky (Moscou, 22 de novembre de 1866 (Julià) - Neuilly-sur-Seine, 13 de desembre de 1944), fou un pintor rus, considerat un dels precursors de l'abstracció en la pintura

Vassily Kandinsky (Moscú, 22 de noviembre de 1866 (Julia) - Neuilly-sur-Seine, 13 de diciembre de 1944), fue un pintor ruso, considerado uno de los precursores de la abstracción en la pintura

Vassily Kandinsky (Moscow, November 22, 1866 (Julià) - Neuilly-sur-Seine, December 13, 1944), was a Russian painter, considered one of the forerunners of abstraction in painting





GRAFICS XAVIER BARO

Patrons dissenyats per gaudir del punt de creu
Patrones diseñados para disfrutar el punto de cruz

Tecnologia GXB-CSEI (Interpretació Patró Fàcil)

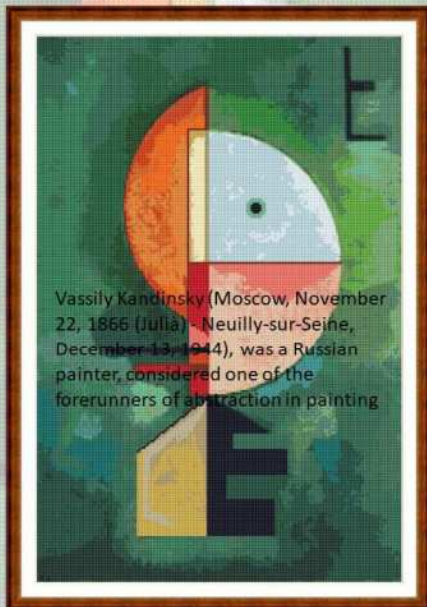

Vassily Kandinsky (Moscow, November 22, 1866 (Julia) - Neuilly-sur-Seine, December 13, 1944), was a Russian painter, considered one of the forerunners of abstraction in painting

<https://www.graficsxavierbaro.com>

Ref. GXB022 - Kandinsky
Mides labor en tela Aida 14 ct. - 30 x 45 cm.

- Fàcil - Fácil - Easy
- Moderat - Moderado - Moderate
- ✘ Avançat - Avanzado - Advance

XAVIER BARO
XXXX

Gurutze Puntua
Ponto de Cruz
Cross - Stitch
Point de Croix
Punto Croce
Puntada Cruzada
Kreuzstich



GRAFICS XAVIER BARO

Patrons dissenyats per gaudir del punt de creu
Patrones diseñados para disfrutar el punto de cruz

Tecnologia GXB-CSEI (Interpretació Patró Fàcil)



Ref. GXB 134 - En Blau_Kandisky
Mides labor en tela Aida 14 ct. - 51 x 36 cm

- Fàcil - Fácil - Easy
- Moderat - Moderado - Moderate
- ✘ Avançat - Avanzado - Advance

XAVIER BARO
XXXX

Gurutze Puntua
Ponto de Cruz
Cross - Stitch
Point de Croix
Punto Croce
Puntada Cruzada
Kreuzstich

<https://www.xavierbaro.com>



GRAFICS XAVIER BARO

Patrons dissenyats per gaudir del punt de creu
Patrones diseñados para disfrutar el punto de cruz

Tecnologia GXB-CSEI (Interpretació Patró Fàcil)



Ref. GXB 419 - Composicio VI_Kandisky
Mides labor en tela Aida 14 ct. - 60 x 45 cm

- Fàcil - Fácil - Easy
- Moderat - Moderado - Moderate
- ✘ Avançat - Avanzado - Advance

XAVIER BARO
XXXX

Gurutze Puntua
Ponto de Cruz
Cross - Stitch
Point de Croix
Punto Croce
Puntada Cruzada
Kreuzstich

<https://xavierbaro.com>



GRAFICS XAVIER BARO

Patrons dissenyats per gaudir del punt de creu
Patrones diseñados para disfrutar el punto de cruz
Patterna designed to enjoy cross stitch

Technology GXB-CSEI (Easy Interpretation)



Ref. GXB314 - Impresión V - Kandinsky
Mides labor en tela Aida 14 ct - 60 x 40 cm

- Fàcil - Fácil - Easy
- Moderat - Moderado - Moderate
- ✘ Avançat - Avanzado - Advance

XAVIER BARO
XXXX

Gurutze Puntua
Ponto de Cruz
Point de Croix
Punto Croce
Puntada Cruzada
Kreuzstich

<https://graficsxavierbaro.com>

Obres de Pintors Célebres

Joaquim Sorolla

Joaquim Sorolla i Bastida (València, 27 de febrer de 1863 - Cercedilla, 10 d'agost de 1923) . La seua obra ha estat erròniament catalogada per alguns d'estil impressionista, però en realitat el seu estil es defineix millor com a luminista.

Joaquín Sorolla y Bastida (Valencia, 27 de febrero de 1863 - Cercedilla, 10 de agosto de 1923) . Su obra ha sido erróneamente catalogada por algunos de estilo impresionista, pero en realidad su estilo se define mejor como luminista.

Joaquim Sorolla i Bastida (Valencia, February 27, 1863 - Cercedilla, August 10, 1923). His work has been erroneously classified by some as impressionist, but in reality his style is better defined as luminist.





GRAFICS XAVIER BARO

Patrons dissenyats per gaudir del punt de creu
Patrones diseñados para disfrutar el punto de cruz

Tecnologia GXB-CSEI (Interpretació Patró Fàcil)



<https://xavierbaro.com>

Ref. GXB 031 – Paseando Orillas del Mar_Sorolla
Mides labor en tela Aida 14 ct. – 49 x 50 cm.

Gurutze Puntua
Ponto de Cruz
Cross - Stitch
Point de Croix
Punto Croce
Puntada Cruzada
Kreuzstich

- Fàcil – Fácil - Easy
- Moderat – Moderado - Moderate
- Avançat – Avanzado - Advance

XAVIER BARO
X X X X



GRAFICS XAVIER BARO

Patrons dissenyats per gaudir del punt de creu
Patrones diseñados para disfrutar el punto de cruz

Tecnologia GXB-CSEI (Interpretació Patró Fàcil)

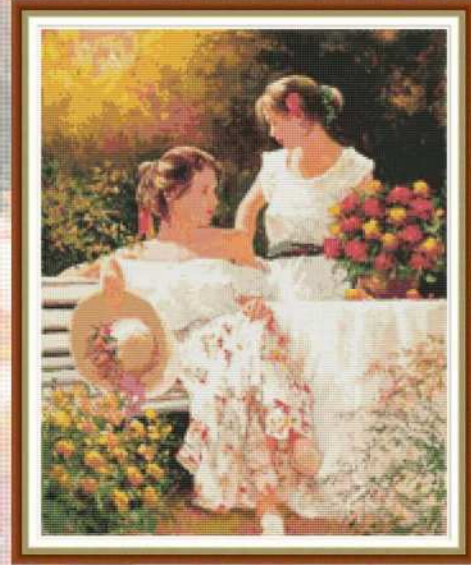

<https://xavierbaro.com>

Ref. GXB 041 _Sorolla
Mides labor en tela Aida 14 ct. – 34x 47 cm..

Gurutze Puntua
Ponto de Cruz
Cross - Stitch
Point de Croix
Punto Croce
Puntada Cruzada
Kreuzstich

- Fàcil – Fácil - Easy
- Moderat – Moderado - Moderate
- Avançat – Avanzado - Advance

XAVIER BARO
X X X X



GRAFICS XAVIER BARO

Patrons dissenyats per gaudir del punt de creu
Patrones diseñados para disfrutar el punto de cruz
Patterns designed to enjoy cross stitch

Tecnologia GXB-CSEI (Easy Interpretación)



<https://xavierbaro.com>

Ref. GXB225 – Noia a la platja_Sorolla
Mides en tela Aida 14 ct. - 47 x 39 cm.

Gurutze Puntua
Ponto de Cruz
Cross - Stitch
Point de Croix
Punto Croce
Puntada Cruzada
Kreuzstich

- Fàcil – Fácil - Easy
- Moderat – Moderado - Moderate
- Avançat – Avanzado - Advance



GRAFICS XAVIER BARO

Patrons dissenyats per gaudir del punt de creu
Patrones diseñados para disfrutar el punto de cruz
Patterns designed to enjoy cross stitch

Arxiu en format - archivo en formato - digital file in: PDF

Tecnologia GXB-CSEI (Interpretació Patró Fàcil)

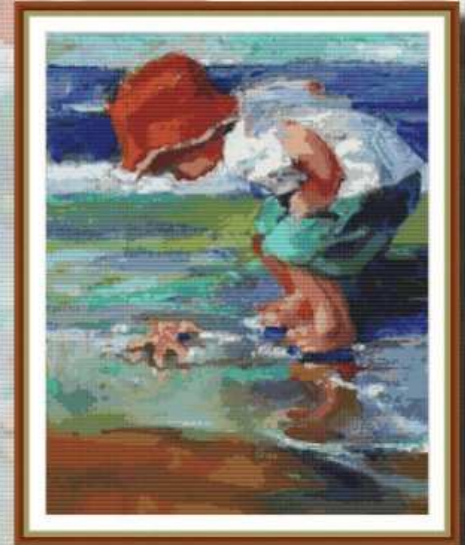

<https://graficxavierbaro.com>

Ref. GXB515AD - Sorolla
Mides labor en tela Aida 14 ct. :
30.84 x 39.01 cm. / 12.14 x 15.36 inches
Punts /Puntos/Stitches: 170 x 215

Punto de Cruz
Gurutze Puntua
Ponto de Cruz
Cross - Stitch
Point de Croix
Punto Croce
Puntada Cruzada
Kreuzstich

- Fàcil – Fácil - Easy
- Moderat – Moderado - Moderate
- Avançat – Avanzado - Advance

MADE IN EUROPE
X X X X



GRAFICS XAVIER BARO

Patrons dissenyats per gaudir del punt de creu
Patrones diseñados para disfrutar el punto de cruz
Patterns designed to enjoy cross stitch

Tecnologia **GXB-CSEI** (Easy Interpretatió!)

**KING
SIZE**



Ref. **GXB425** –Corren per la platja_Sorolla
Mides en tela Aida 14 ct. – 80 x 45 cm.

- Fàcil – Fácil - Easy
- Moderat – Moderado - Moderate
- ✘ Avançat – Avanzado - Advance

<https://xavierbaro.com>

XAVIER BARO
XXXX

Gurutze Puntua
Ponto de Cruz
Cross - Stitch
Point de Croix
Punto Croce
Puntada Cruzada
Kreuzstich



GRAFICS XAVIER BARO

Patrons dissenyats per gaudir del punt de creu
Patrones diseñados para disfrutar el punto de cruz
Patterns designed to enjoy cross stitch

Tecnologia **GXB-CSEI** (Easy Interpretatió!)



Ref. **GXB600** - Costurando Vela de Sorolla
Mides en tela Aida 14 ct. - 77,29 x 56,06 cm.
Mides en tela Aida 16 ct. - 67,63 x 49,05 cm.
Mides en tela Aida 18 ct. - 60,11 x 43,60 cm.

- Fàcil – Fácil - Easy
- Moderat – Moderado - Moderate
- ✘ Avançat – Avanzado - Advance

<https://graficsxavierbaro.com>

Gurutze Puntua
Ponto de Cruz
Cross - Stitch
Point de Croix
Punto Croce
Puntada Cruzada
Kreuzstich



GRAFICS XAVIER BARO

Patrons dissenyats per gaudir del punt de creu
Patrones diseñados para disfrutar el punto de cruz
Patterns designed to enjoy cross stitch

Tecnologia **GXB-CSEI** (Easy Interpretation)



Ref. **GXB307** Lavando caballo_Sorolla
Mides labor en tela Aida 14 ct - 44 x 36 cm

- Fàcil – Fácil - Easy
- Moderat – Moderado - Moderate
- ✘ Avançat – Avanzado - Advance

<https://graficsxavierbaro.com>

XAVIER BARO
XXXX

Gurutze Puntua
Ponto de Cruz
Point de Croix
Punto Croce
Puntada Cruzada
Kreuzstich



GRAFICS XAVIER BARO

Patrons dissenyats per gaudir del punt de creu
Patrones diseñados para disfrutar el punto de cruz
Patterns designed to enjoy cross stitch

Tecnologia **GXB-CSEI** (Easy Interpretation)

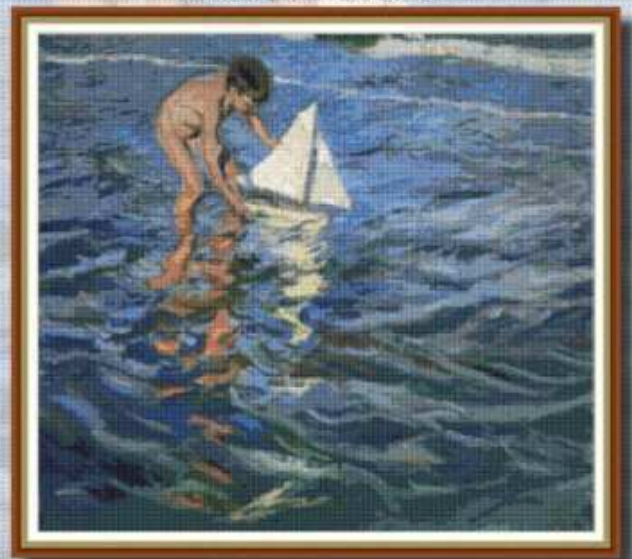

Ref. **GXB308** – Nen amb barqueta_Sorolla
Mides labor en tela Aida 14 ct - 40 x 36 cm

- Fàcil – Fácil - Easy
- Moderat – Moderado - Moderate
- ✘ Avançat – Avanzado - Advance

XAVIER BARO
XXXX

Gurutze Puntua
Ponto de Cruz
Point de Croix
Punto Croce
Puntada Cruzada
Kreuzstich

<https://graficsxavierbaro.com>

Obres de Pintors Célebres

Andy Warhol

Andy Warhol va néixer el dia 6 d'agost de 1928 a Pittsburgh, Pennsilvània, i va morir el 22 de febrer de 1987 a Nova York. Va ser un pintor estatunidenc i una figura central del moviment conegut com a pop art.

Andy Warhol nació el día 6 de agosto de 1928 en Pittsburgh, Pensilvania, y murió el 22 de febrero de 1987 en Nueva York. Fue un pintor estadounidense y una figura central del movimiento conocido como pop art.

Andy Warhol was born on August 6, 1928 in Pittsburgh, Pennsylvania, and died on February 22, 1987 in New York.

He was an American painter and a central figure in the movement known as pop art.





GRAFICS XAVIER BARO

Patrons dissenyats per gaudir del punt de creu
Patrones diseñados para disfrutar el punto de cruz

Tecnologia GXB-CSEI (Interpretació Patró Fàcil)

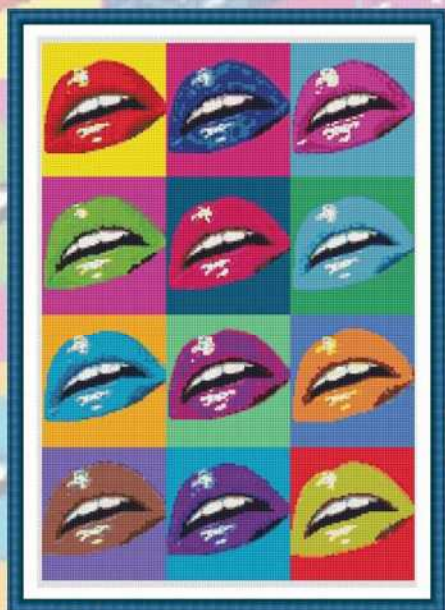

<https://www.graficsxavierbaro.com>

Ref. GXB023 - Marilyn's Lips_Andy Warhol
Mides labor en tela Aida 14 ct. - 29 x 42 cm.

- Fàcil - Fácil - Easy
- Moderat - Moderado - Moderate
- Avançat - Avanzado - Advance

XAVIER BARO
XXXX

Gurutze Puntua
Ponto de Cruz
Cross - Stitch
Point de Croix
Punto Croce
Puntada Cruzada
Kreuzstich



GRAFICS XAVIER BARO

Patrons dissenyats per gaudir del punt de creu
Patrones diseñados para disfrutar el punto de cruz

Tecnologia GXB-CSEI (Interpretació Patró Fàcil)



<https://www.xavierbaro.com>

Ref. GXB146 - Andy Warhal
Mides labor en tela Aida 14 ct. - 36 x 37 cm

- Fàcil - Fácil - Easy
- Moderat - Moderado - Moderate
- Avançat - Avanzado - Advance

XAVIER BARO
XXXX

Gurutze Puntua
Ponto de Cruz
Cross - Stitch
Point de Croix
Punto Croce
Puntada Cruzada
Kreuzstich



GRAFICS XAVIER BARO

Patrons dissenyats per gaudir del punt de creu
Patrones diseñados para disfrutar el punto de cruz

Tecnologia GXB-CSEI (Interpretació Patró Fàcil)

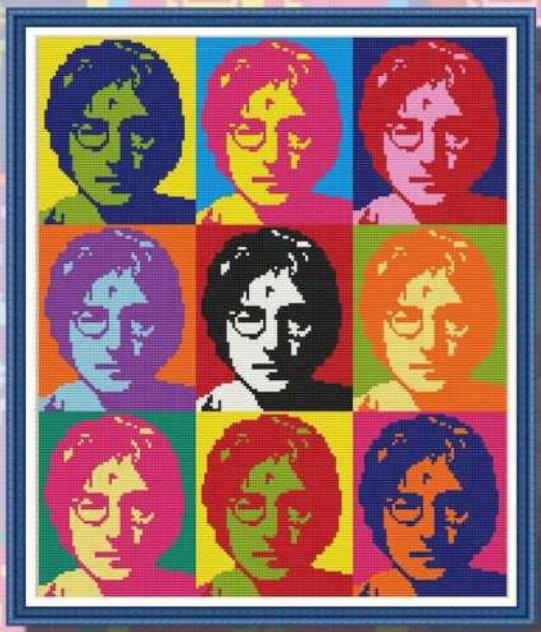

<https://www.graficsxavierbaro.com>

Ref. GXB154 - Jhonn Lenon - Andy
Mides labor en tela Aida 14 ct. - 30 x 36 cm.

- Fàcil - Fácil - Easy
- Moderat - Moderado - Moderate
- Avançat - Avanzado - Advance

XAVIER BARO
XXXX

Gurutze Puntua
Ponto de Cruz
Cross - Stitch
Point de Croix
Punto Croce
Puntada Cruzada
Kreuzstich



GRAFICS XAVIER BARO

Patrons dissenyats per gaudir del punt de creu
Patrones diseñados para disfrutar el punto de cruz
Patterns designed to enjoy cross stitch

Technology GXB-CSEI (Easy Interpretation)

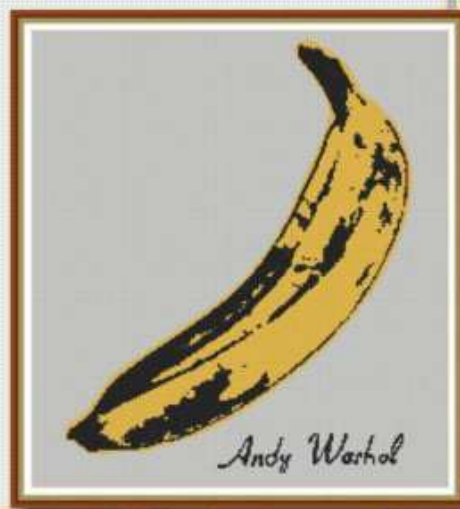

<https://www.graficsxavierbaro.com>

Ref. GXB301 - Platan_Andy Warhol
Mides labor en tela Aida 14 ct 36 x 40 cm

- Fàcil - Fácil - Easy
- Moderat - Moderado - Moderate
- Avançat - Avanzado - Advance

XAVIER BARO
XXXX

Gurutze Puntua
Ponto de Cruz
Point de Croix
Punto Croce
Puntada Cruzada
Kreuzstich

Obres de Pintors Célebres

Pierre Renoir

Pierre-Auguste Renoir (Llemotges, 25 de febrer de 1841 - 3 de desembre de 1919), és un dels pintors francesos més cèlebres. No és fàcil classificar-lo; va pertànyer a l'escola impressionista però se'n va separar ràpidament pel seu interès per la pintura de cossos femenins sobre paisatges.

Pierre-Auguste Renoir (Llemotges, 25 de febrero de 1841 - 3 de diciembre de 1919), es uno de los pintores franceses más cèlebres. No es fácil clasificarlo; Va pertànyer a la escuela impresionista pero se va a separar ràpidamente sus intereses por la pintura de cosas femeninas sobre paisajes.

Pierre-Auguste Renoir (Llemotges, February 25, 1841 - December 3, 1919), is one of the most famous French painters. It is not easy to classify it; She belongs to the Impressionist school but quickly separated from her interest in the painting of women's things on landscapes.





GRAFICS XAVIER BARO

Patrons dissenyats per gaudir del punt de creu
Patrones diseñados para disfrutar el punto de cruz

Tecnologia GXB-CSEI (Interpretació Patró Fàcil)

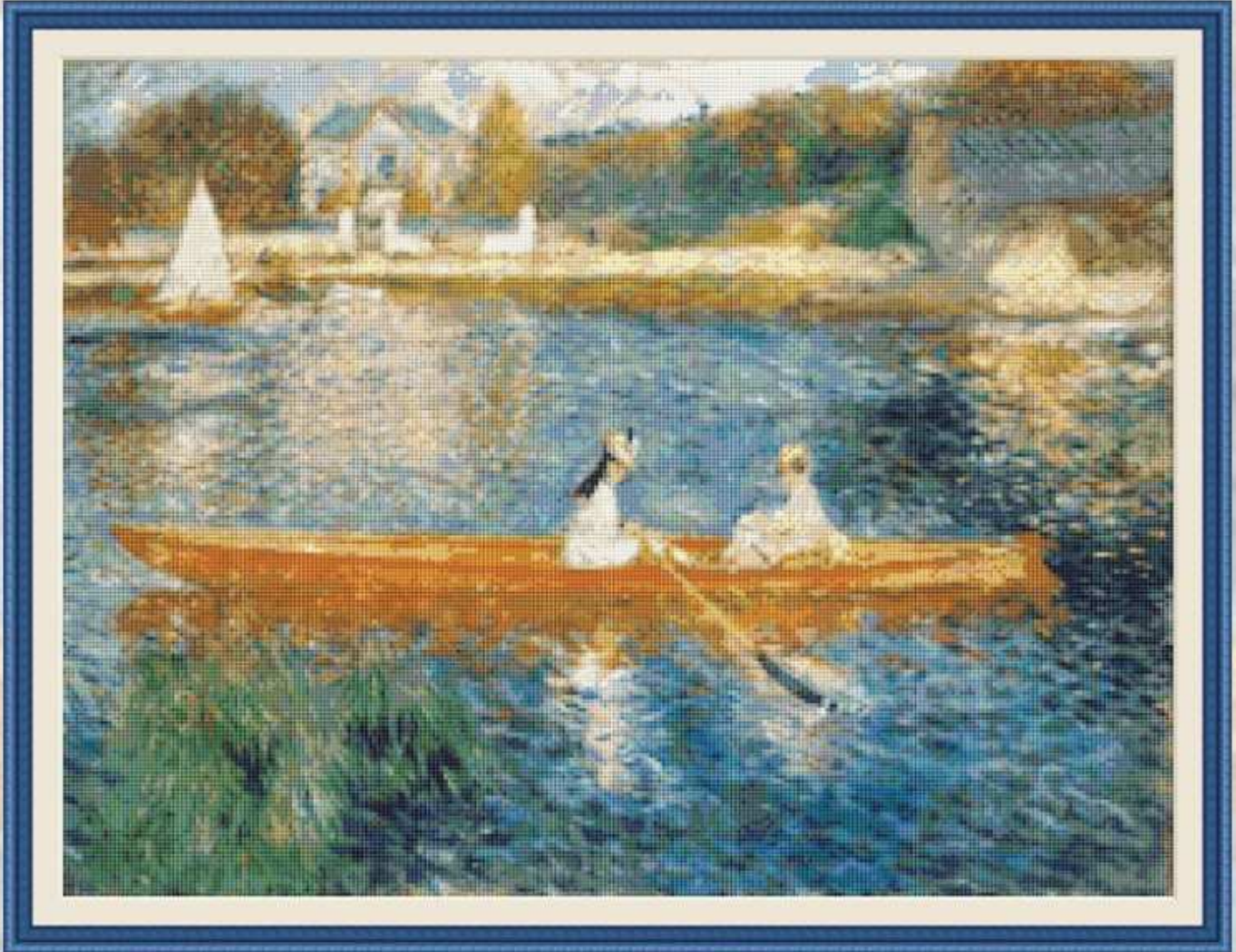

<https://xavierbaro.com>

Ref. GXB 037 – Senna_Renoir

Mides labor en tela Aida 14 ct. – 48 x 36 cm..

Gurutze Puntua
Ponto de Cruz
Cross - Stitch
Point de Croix
Punto Croce
Puntada Cruzada
Kreuzstich



Fàcil – Fácil - Easy



Moderat – Moderado - Moderate



Avançat – Avanzado - Advance

XAVIER BARO





GRAFICS XAVIER BARO

Patrons dissenyats per gaudir del punt de creu
Patrones diseñados para disfrutar el punto de cruz

Tecnologia **GXB-CSEI** (Interpretació Patró Fàcil)



<https://www.xavierbaro.com>

Ref. **GXB 133** – BALL EN MOULIN DE LA GALETTE _ PIERRE-AUGUSTE RENOIR

Mides labor en tela Aida 14 ct. – 49 x 36 cm

-  Fàcil – Fácil - Easy
-  Moderat – Moderado - Moderate
-  Avançat – Avanzado - Advance

XAVIER BARO
X X X X

Gurutze Puntua
Ponto de Cruz
Cross - Stitch
Point de Croix
Punto Croce
Puntada Cruzada
Kreuzstich

Obres de Pintors Célebres

Frida Kahlo

Magdalena Frida Carmen Kahlo i Calderón (Coyoacán, Ciutat de Mèxic, 6 de juliol de 1907-Coyoacán, Ciutat de Mèxic, 13 de juliol de 1954), coneguda com Frida Kahlo, va ser una pintora mexicana. La seva obra gira temàticament al voltant de les vivències de la vida personal. Va realitzar un total de 150 obres, principalment autoretrats, en què va projectar les seves dificultats per sobreviure.

Magdalena Frida Carmen Kahlo y Calderón (Coyoacán, Ciudad de México, 6 de julio de 1907-Coyoacán, Ciudad de México, 13 de julio de 1954), conocida como Frida Kahlo, fue una pintora mexicana. Su obra gira temáticamente en torno a las vivencias de su vida personal. Realizó un total de 150 obras, principalmente autorretratos, en los que proyectó sus dificultades por sobrevivir.

Magdalena Frida Carmen Kahlo y Calderón (Coyocan, Mexico City, July 6, 1907 – Coyoacán, Mexico City, July 13, 1954), known as Frida Kahlo, was a Mexican painter. Her work thematically revolves around the experiences of her personal life. She created a total of 150 works, primarily self-portraits, in which she projected her struggles to survive.



Gràfics Xavier Baró
9 202411 482234



GRAFICS XAVIER BARO

Patrons dissenyats per gaudir del punt de creu
Patrones diseñados para disfrutar el punto de cruz
Patterns designed to enjoy cross stitch

Impresión en alta calidad con papel DIN A3



Ref. GXB482AD – Frida Kahlo

Mides labor en tela Aida 14 ct.:

40.10 x 60.23 cm / 15.79 x 23.71 inches

Punts /Puntos/Stitches: 221 x 332

Punt de Creu
Punto de Cruz
Gurutze Puntua
Ponto de Cruz
Point de Croix
Punto Croce
Puntada Cruzada
Kreuzstich



Fàcil – Fácil - Easy



Moderat – Moderado - Moderate



Avançat – Avanzado - Advance

Technology GXB-CSEI (Easy Interpretation)

<https://graficxavierbaro.com>

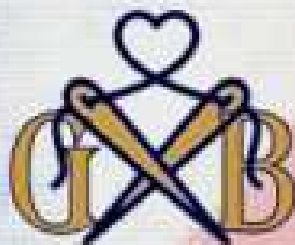

GRAFICS XAVIER BARO

Patrons dissenyats per gaudir del punt de creu
Patrones diseñados para disfrutar el punto de cruz
Patterns designed to enjoy cross stitch

Arxiu en format - archivo en formato - digital file in: PDF

Technology GXB-CSEI (Easy Interpretation)



Ref. GXB481AD Viva la vida- Frida Kahlo

Mides labor en tela Aida 14 ct.

60.05 x 44.27 cm / 23.64 x 17.43 inches

Punt de Creu
 Punto de Cruz
 Gurutze Puntua
 Ponto de Cruz
 Point de Croix
 Punto Croce
 Puntada Cruzada
 Kreuzstich



Fàcil – Fácil - Easy



Moderat – Moderado - Moderate



Avançat – Avanzado - Advance

<https://graficsxavierbaro.com>

Obres de Pintors Célebres

Rafael Sanzio

A faint, large-scale portrait of Raphael Sanzio, showing his face and dark hair, serves as a background for the text.

Raffaello Sanzio, Rafael d'Urbino, o simplement Rafael, (Urbino, actual Itàlia, 6 d'abril del 1483 - Roma, 6 d'abril del 1520), fou un pintor i arquitecte italià de l'alt Renaixement. És cèlebre per la perfecció i gràcia de les seues pintures i dibuixos. Juntament amb Miquel Àngel i Leonardo da Vinci, forma la paradigmàtica "trinitat" de grans mestres del període.

Raffaello Sanzio, Rafael d'Urbino, o simplemente Rafael, (Urbino, actual Italia, 6 de abril de 1483 - Roma, 6 de abril de 1520), fue un pintor y arquitecto italiano del alto Renacimiento. Es célebre por la perfección y gracia de sus pinturas y dibujos. Juntamente con Miguel Àngel y Leonardo da Vinci, forma la paradigmática "trinidad" de grandes maestros del período.

Raffaello Sanzio, Rafael d'Urbino, or simply Rafael, (Urbino, present-day Italy, April 6, 1483 – Rome, April 6, 1520), was an Italian painter and architect of the High Renaissance. He is famous for the perfection and grace of his paintings and drawings. Together with Miquel Àngel and Leonardo da Vinci, they form the paradigmatic "trinity" of great masters of the period.





GRAFICS XAVIER BARO

Patrons dissenyats per gaudir del punt de creu
Patrones diseñados para disfrutar el punto de cruz

Tecnologia GXB-CSEI (Interpretació Patró Fàcil)





<https://xavierbaro.com>

Ref. GXB 039 – Angelets Rafael Sanzio
Mides labor en tela Aida 14 ct. – 50 x 37 cm..

Gurutze Puntua
Ponto de Cruz
Cross - Stitch
Point de Croix
Punto Croce
Puntada Cruzada
Kreuzstich

 Fàcil – Fàcil - Easy

 Moderat – Moderado - Moderate

 Avançat – Avanzado - Advance

XAVIER BARO
X X X X

Obres de Pintors Célebres

Jan Vermeer

Johannes Vermeer o Jan Vermeer (Delft, 1632 - 15 de desembre de 1675) fou un pintor neerlandès especialitzat en interiors domèstics, retrats i vistes urbanes, considerat un dels més grans de tots els temps.

Johannes Vermeer o Jan Vermeer (Delft, 1632 - 15 de diciembre de 1675) fue un pintor neerlandés especializado en interiores domésticos, retratos y vistas urbanas, considerado un dels més grans de tots els temps.

Johannes Vermeer or Jan Vermeer (Delft, 1632 - December 15, 1675) was a Dutch painter specializing in domestic interiors, portraits and urban dresses, considered one of the greatest of all time.





GRAFICS XAVIER BARO

Patrons dissenyats per gaudir del punt de creu
Patrones diseñados para disfrutar el punto de cruz

Tecnologia GXB-CSEI (Interpretació Patró Fàcil)



<https://xavierbaro.com>

Ref. GXB 040 – Puntaire_Vemeer
Mides labor en tela Aida 14 ct. – 34x 47 cm.

- Fàcil – Fácil - Easy
- Moderat – Moderado - Moderate
- ✘ Avançat – Avanzado - Advance

XAVIER BARO
XXXX

Gurutze Puntua
Ponto de Cruz
Cross - Stitch
Point de Croix
Punto Croce
Puntada Cruzada
Kreuzstich



GRAFICS XAVIER BARO

Patrons dissenyats per gaudir del punt de creu
Patrones diseñados para disfrutar el punto de cruz

Tecnologia GXB-CSEI (Interpretació Patró Fàcil)



<https://xavierbaro.com>

Ref. GXB132 – Noia de la Perla_Vemeer
Mides labor en tela Aida 14 ct. – 26 x 41 cm

- Fàcil – Fácil - Easy
- Moderat – Moderado - Moderate
- ✘ Avançat – Avanzado - Advance

XAVIER BARO
XXXX

Gurutze Puntua
Ponto de Cruz
Cross - Stitch
Point de Croix
Punto Croce
Puntada Cruzada
Kreuzstich



GRAFICS XAVIER BARO

Patrons dissenyats per gaudir del punt de creu
Patrones diseñados para disfrutar el punto de cruz

Tecnologia GXB-CSEI (Interpretació Patró Fàcil)



<https://www.graficsxavierbaro.com>

Ref. GXB221 – La Lletera_Johannes Vermeer
Mides labor en tela Aida 14 ct. – 36 x 49 cm.

- Fàcil – Fácil - Easy
- Moderat – Moderado - Moderate
- ✘ Avançat – Avanzado - Advance

XAVIER BARO
XXXX

Gurutze Puntua
Ponto de Cruz
Cross - Stitch
Point de Croix
Punto Croce
Puntada Cruzada
Kreuzstich



GRAFICS XAVIER BARO

Patrons dissenyats per gaudir del punt de creu
Patrones diseñados para disfrutar el punto de cruz
Patterns designed to enjoy cross stitch

Technology GXB-CSEI (Easy Interpretation)

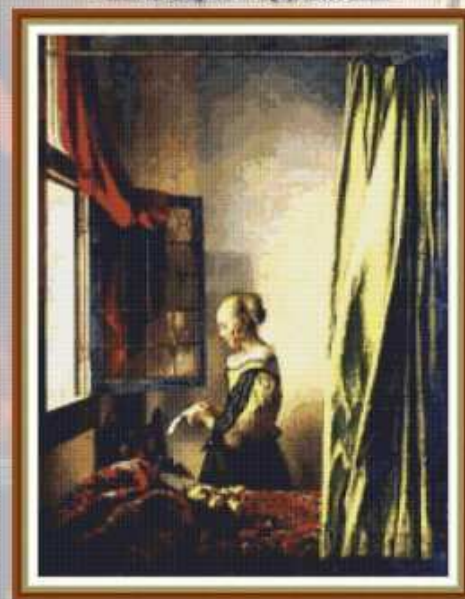

<https://graficsxavierbaro.com>

Ref. GXB298 – Llegin carta_J.Vermeer
Mides labor en tela Aida 14 ct 30 x 40 cm

- Fàcil – Fácil - Easy
- Moderat – Moderado - Moderate
- ✘ Avançat – Avanzado - Advance

XAVIER BARO
XXXX

Gurutze Puntua
Ponto de Cruz
Point de Croix
Punto Croce
Puntada Cruzada
Kreuzstich

Obres de Pintors Célebres

Tintoretto

Tintoretto, el nom del qual era Jacopo Comin (Venècia, 29 de setembre de 1518-31 de maig de 1594), va ser un dels grans pintors de l'escola veneciana i representant de l'estil manierista.

Tintoretto, cuyo nombre era Jacopo Comin (Venecia, 29 de septiembre de 1518-31 de mayo de 1594), fue uno de los grandes pintores de la escuela veneciana y representante del estilo manierista..

Tintoretto, whose name was Jacopo Comin (Venice, September 29, 1518-May 31, 1594), was one of the great painters of the Venetian school and a representative of the Mannerist style.





GRAFICS XAVIER BARO

Patrons dissenyats per gaudir del punt de creu
Patrones diseñados para disfrutar el punto de cruz

Tecnologia **GXB-CSEI** (Interpretació Patró Fàcil)

**KING
SIZE**



Ref. GXB230 – Lavatorio_Tintoretto
Mides labor en tela Aida 18 ct. – 74 x 28 cm.

 Fàcil – Fàcil - Easy

 Moderat – Moderado - Moderate

 Avançat – Avanzado - Advance

Gurutze Puntua
Ponto de Cruz
Cross - Stitch
Point de Croix
Punto Croce
Puntada Cruzada
Kreuzstich

<https://www.graficsxavierbaro.com>

XAVIER BARO
XXXXXXX

Obres de Pintors Célebres

Leonid Afremov

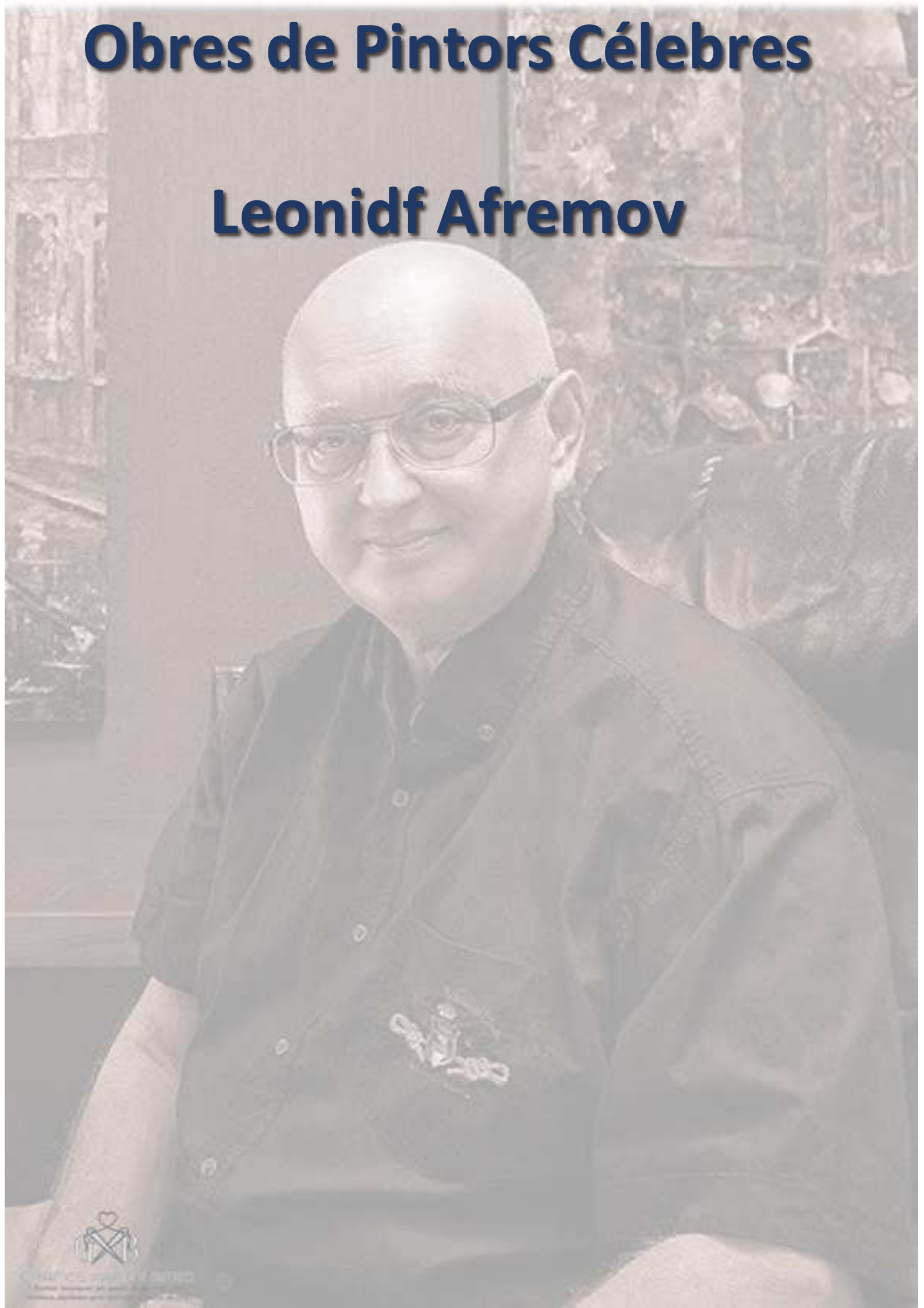





GRAFICS XAVIER BARO

Patrons dissenyats per gaudir del punt de creu
Patrones diseñados para disfrutar el punto de cruz

Tecnologia **GXB-CSEI** (Interpretació Patró Fàcil)



Ref. GXB 492 – Passeig Senna Leonid Afremov
Mides labor en tela Aida 14 ct. – 45 x 34 cm.

-  Fàcil – Fácil - Easy
-  Moderat – Moderado - Moderate
-  Avançat – Avanzado - Advance

Gurutze Puntua
Punto de Cruz
Cross - Stitch
Point de Croix
Punto Croce
Puntada Cruzada
Kreuzstich

Obres de Pintors Célebres

Marthe Donas

Marthe Donas (Anvers, Bèlgica, 26 d'octubre de 1885 – Audregnies, Quiévrain, Bèlgica, 31 de gener de 1967) va ser una pintora abstracta i cubista belga i és reconeguda com una de les figures principals del Modernisme. Donas va treballar sota els pseudònims andrògins Tour d'Onasky, Tour Donas i M. Donas

Marthe Donas (Amberes, Bèlgica, 26 de octubre de 1885 – Audregnies, Quiévrain, Bèlgica, 31 de enero de 1967) fue una pintora abstracta y cubista belga y es reconocida como una de las figuras principales del Modernismo. Donas trabajó bajo los seudónimos andróginos Tour de Onasky, Tour Donas y M. Donas

Marthe Donas (Antwerp, Belgium, October 26, 1885 – Audregnies, Quiévrain, Belgium, January 31, 1967) was a Belgian abstract and cubist painter and is recognized as one of the main figures of Modernism. Donas worked under the androgynous pseudonyms Tour d'Onasky, Tour Donas and M. Donas



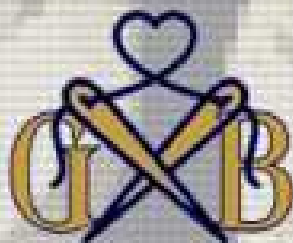

GRAFICS XAVIER BARO

Patrons dissenyats per gaudir del punt de creu
Patrones diseñados para disfrutar el punto de cruz
Patterns designed to enjoy cross-stitch

Anxiu en format - archivo en formato - digital file in: PDF



Ref. GXB516AD – Martha Donas
Mides labor en tela Aida 14 ct. :
23.22 x 36.10 cm. / 9.14 x 14.21 inches
Punts /Puntos/Stitches: 128 x 199

Punto de Cruz
Gurutze Puntua
Ponto de Cruz
Cross - Stitch
Point de Croix
Punto Croce
Puntada Cruzada
Kreuzstich

Tecnologia **GXB-CSEI** (Interpretació Patró Fàcil)



Fàcil – Fácil - Easy



Moderat – Moderado - Moderate



Avançat – Avanzado - Advance



X X X X

<https://graficsxavierbaro.com>



GRAFICS XAVIER BARO

Patrons dissenyats per gaudir del punt de creu
Patrones diseñados para disfrutar el punto de cruz

Tecnologia **GXB-CSEI** (Interpretació Patró Fàcil)



<https://www.graficsxavierbaro.com>

Ref. GXB414– Dibuix en llibre_Martha Donas
Mides labor en tela Aida 14 ct. – 34 x 48 cm.



Fàcil – Fácil - Easy



Moderat – Moderado - Moderate



Avançat – Avanzado - Advance

Gurutze Puntua
Ponto de Cruz
Cross - Stitch
Point de Croix
Punto Croce
Puntada Cruzada
Kreuzstich

XAVIER BARO

X X X X

Obres de Pintors Célebres

Diego Velázquez



Diego Rodríguez de Silva y Velázquez (Sevilla, bautizado el 6 de junio de 1599-Madrid, 6 d'agost de 1660), conegut com a Diego Velázquez, fou un pintor barroco espanyol considerat un dels màxims exponents de la pintura espanyola i mestre de la pintura universal. Va passar els seus primers anys a Sevilla, on va deixar un estil naturalista d'il·luminació tenebrista, per influència de Caravaggio i els seus seguidors.

JohannesDiego Rodríguez de Silva y Velázquez (Sevilla, bautizado el 6 de junio de 1599-Madrid, 6 de agosto de 1660), conocido como Diego Velázquez, fue un pintor barroco español considerado uno de los máximos exponentes de la pintura española y maestro de la pintura universal. Pasó sus primeros años en Sevilla, donde desarrolló un estilo naturalista de iluminación tenebrista, por influencia de Caravaggio y sus seguidores

Diego Rodríguez de Silva y Velázquez (Seville, baptized June 6, 1599-Madrid, August 6, 1660), known as Diego Velázquez, was a Spanish Baroque painter considered one of the greatest exponents of Spanish painting and master of universal painting. He spent his early years in Seville, where he developed a naturalist style of tenebrist lighting, influenced by Caravaggio and his followers





GRAFICS XAVIER BARO

Patrons dissenyats per gaudir del punt de creu
Patrones diseñados para disfrutar el punto de cruz



Ref. GXB 043 – Venus del Mirall_Diego Velazquez
Mides labor en tela Aida 14 ct. – 53 x 36 cm.

<https://xavierbaro.com>

Tecnologia GXB-CSEI (Interpretació Patró Fàcil)

- Fàcil – Fàcil - Easy
- Moderat – Moderado - Moderate
- ✘ Avançat – Avanzado - Advance

XAVIER BARO
X X X X

Gurutze Puntua
Ponto de Cruz
Cross - Stitch
Point de Croix
Punto Croce
Puntada Cruzada
Kreuzstich



GRAFICS XAVIER BARO

Patrons dissenyats per gaudir del punt de creu
Patrones diseñados para disfrutar el punto de cruz

Patró en punt de creu



Ref. GXB077 – La Meninas
Mides labor en tela Aida 14 ct. – 44 x 54 cm

<https://www.xavierbaro.com>

Tecnologia GXB-CSEI (Interpretació Patró Fàcil)

- Fàcil – Fàcil - Easy
- Moderat – Moderado - Moderate
- ✘ Avançat – Avanzado - Advance

XAVIER BARO
X X X X

Punto de Cruz
Gurutze Puntua
Ponto de Cruz
Cross - Stitch
Point de Croix
Punto Croce
Puntada Cruzada
Kreuzstich



GRAFICS XAVIER BARO

Patrons dissenyats per gaudir del punt de creu
Patrones diseñados para disfrutar el punto de cruz

Tecnologia GXB-CSEI (Interpretació Patró Fàcil)



Ref. GXB050 – Hilanderas_Velazquez
Mides labor en tela Aida 14 ct. – 62 x 47 cm.

- Fàcil – Fàcil - Easy
- Moderat – Moderado - Moderate
- ✘ Avançat – Avanzado - Advance

XAVIER BARO
X X X X

<https://graficaxavierbaro.com>

Punto de Cruz
Gurutze Puntua
Ponto de Cruz
Cross - Stitch
Point de Croix
Punto Croce
Puntada Cruzada
Kreuzstich



GRAFICS XAVIER BARO

Patrons dissenyats per gaudir del punt de creu
Patrones diseñados para disfrutar el punto de cruz

Tecnologia GXB-CSEI (Interpretació Patró Fàcil)



Ref. GXB306– Rendició de Breda_Velazquez
Mides labor en tela Aida 14 ct. – 79 x 65 cm

- Fàcil – Fàcil - Easy
- Moderat – Moderado - Moderate
- ✘ Avançat – Avanzado - Advance

XAVIER BARO
X X X X

<https://www.xavierbaro.com>

Gurutze Puntua
Ponto de Cruz
Cross - Stitch
Point de Croix
Punto Croce
Puntada Cruzada
Kreuzstich

Obres de Pintors Célebres

Sandro Botticelli

DiegoAlessandro di Mariano di Vanni Filipepi, sobrenomenat Sandro Botticelli (Florència, 1 de març de 1445[1] - Florència, 17 de maig de 1510), va ser un pintor de la primera fase del Renaixement: el Quattrocento italià.

Alessandro di Mariano di Vanni Filipepi, apodado Sandro Botticelli (Florença, 1 de marzo de 1445[1] - Florença, 17 de mayo de 1510), fue un pintor de la primera fase del Renacimiento: el Quattrocento italiano.

Alessandro di Mariano di Vanni Filipepi, nicknamed Sandro Botticelli (Florence, March 1, 1445[1] – Florence, May 17, 1510), was a painter of the first phase of the Renaissance: the Italian Quattrocento.





GRAFICS XAVIER BARO

Patrons dissenyats per gaudir del punt de creu
Patrones diseñados para disfrutar el punto de cruz



<https://xavierbaro.com>

Ref. GXB 044 – Naixement Venus_Botticelli
Mides labor en tela Aida 14 ct. – 43x 36 cm..

 Fàcil – Fàcil - Easy

 Moderat – Moderado - Moderate

 Avançat – Avanzado - Advance

XAVIER BARO
X X X X

Gurutze Puntua
Ponto de Cruz
Cross - Stitch
Point de Croix
Punto Croce
Puntada Cruzada
Kreuzstich



GRAFICS XAVIER BARO

Patrons dissenyats per gaudir del punt de creu
Patrones diseñados para disfrutar el punto de cruz

**KING
SIZE**

Tecnologia **GXB-CSEI** (Interpretació Patró Fàcil)



Ref. GXB 472 – Primavera_Botticelli
Mides labor en tela Aida 14 ct. – 91 x 60 cm..

 Fàcil – Fàcil - Easy

 Moderat – Moderado - Moderate

 Avançat – Avanzado - Advance

<https://xavierbaro.com>

XAVIER BARO



Gurutze Puntua
Ponto de Cruz
Cross - Stitch
Point de Croix
Punto Croce
Puntada Cruzada
Kreuzstich

Obres de Pintors Célebres

Paul Gouguin

Eugène Henri Paul Gauguin (París, 7 de juny de 1848-Atuona, illes Marqueses, 8 de maig de 1903), conegut com a Paul Gauguin, va ser un pintor francès postsimpresionista. L'ús experimental del color i el seu estil sintetista van ser elements clau per distingir-los respecte a l'impressionisme.

Eugène Henri Paul Gauguin (París, 7 de junio de 1848-Atuona, islas Marquesas, 8 de mayo de 1903), conocido como Paul Gauguin, fue un pintor francés posimpresionista. El uso experimental del color y su estilo sintetista fueron elementos clave para su distinción respecto al impresionismo.

Eugène Henri Paul Gauguin (Paris, June 7, 1848 – Atuona, Marquesas Islands, May 8, 1903), known as Paul Gauguin, was a French Post-Impressionist painter. His experimental use of color and his Synthetist style were key elements that distinguished him from Impressionism.





GRAFICS XAVIER BARO

Patrons dissenyats per gaudir del punt de creu
Patrones diseñados para disfrutar el punto de cruz

Tecnologia GXB-CSEI (Interpretació Patró Fàcil)

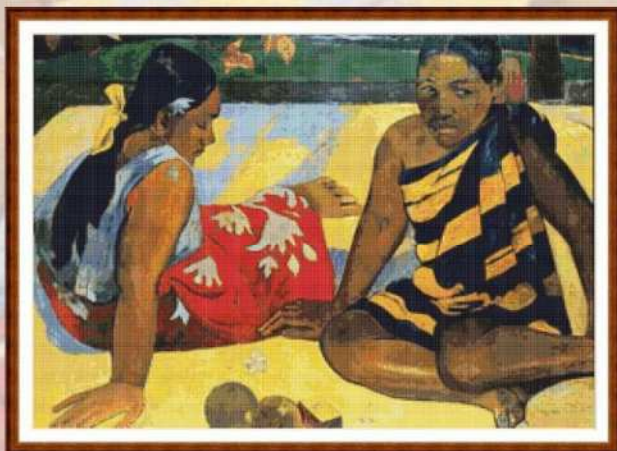

<https://xavierbaro.com>

Ref. GXB 045 – Dones - Gauguin
Mides labor en tela Aida 14 ct. – 52 x 36 cm

- Fàcil – Fácil - Easy
- Moderat – Moderado - Moderate
- Avançat – Avanzado - Advance

XAVIER BARO
XXXXX

Gurutze Puntua
Ponto de Cruz
Cross - Stitch
Point de Croix
Punto Croce
Puntada Cruzada
Kreuzstich



GRAFICS XAVIER BARO

Patrons dissenyats per gaudir del punt de creu
Patrones diseñados para disfrutar el punto de cruz

Tecnologia GXB-CSEI (Interpretació Patró Fàcil)

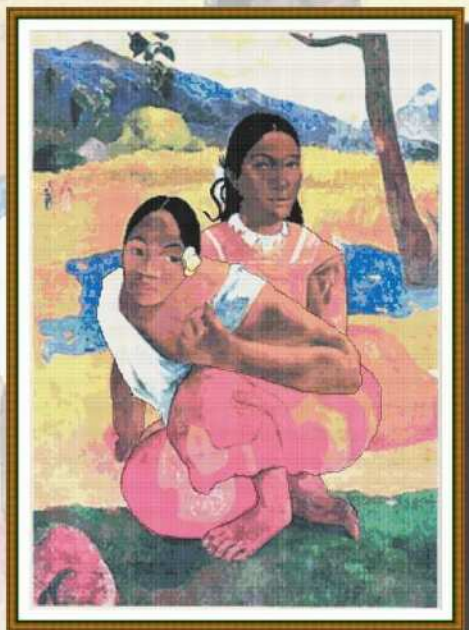

<https://graficsxavierbaro.com>

Ref. GXB187 – Dones Tahitianes - Gauguin
Mides labor en tela Aida 14 ct.- – 43 x 60 cm

- Fàcil – Fácil - Easy
- Moderat – Moderado - Moderate
- Avançat – Avanzado - Advance

XAVIER BARO
XXXXX

Gurutze Puntua
Ponto de Cruz
Cross - Stitch
Point de Croix
Punto Croce
Puntada Cruzada
Kreuzstich



GRAFICS XAVIER BARO

Patrons dissenyats per gaudir del punt de creu
Patrones diseñados para disfrutar el punto de cruz

Tecnologia GXB-CSEI (Interpretació Patró Fàcil)



Ref. GXB527 – Dones Tahitianes 2 - Gauguin
Mides labor en tela Aida 14 ct.- – 60 x 45 cm

- Fàcil – Fácil - Easy
- Moderat – Moderado - Moderate
- Avançat – Avanzado - Advance

XAVIER BARO
XXXXX

Gurutze Puntua
Ponto de Cruz
Cross - Stitch
Point de Croix
Punto Croce
Puntada Cruzada
Kreuzstich

<https://graficsxavierbaro.com>



GRAFICS XAVIER BARO

Patrons dissenyats per gaudir del punt de creu
Patrones diseñados para disfrutar el punto de cruz
Patterns designed to enjoy cross stitch

Technology GXB-CSEI (Easy Interpretation)



<https://graficsxavierbaro.com>

Ref. GXB373 – Natura morta_P.Gauguin
Mides labor en tela Aida 14 ct 51 x 40 cm

- Fàcil – Fácil - Easy
- Moderat – Moderado - Moderate
- Avançat – Avanzado - Advance

XAVIER BARO
XXXXX

Gurutze Puntua
Ponto de Cruz
Point de Croix
Punto Croce
Puntada Cruzada
Kreuzstich

Obres de Pintors Célebres

Frank Marc

Franz Moritz Wilhelm Marc (Munic, 8 de febrer de 1880; Braquis, 4 de març de 1916) va ser un pintor representant de l'expressionisme alemany del segle XX. És conegut per l'ús de colors vibrants i la representació simbòlica d'animals, especialment cavalls i cérvols.

Franz Moritz Wilhelm Marc (Múnich, 8 de febrero de 1880-Braquis, 4 de marzo de 1916) fue un pintor representante del expresionismo alemán del siglo XX. Es conocido por el empleo de colores vibrantes y la representación simbólica de animales, en especial caballos y ciervos.

Franz Moritz Wilhelm Marc (Munich, February 8, 1880 – Braquis, March 4, 1916) was a painter representing German Expressionism in the 20th century. He is known for his use of vibrant colors and the symbolic representation of animals, especially horses and deer..



Gràfics Xavier Baró
9 202408 471234



GRAFICS XAVIER BARO

Patrons dissenyats per gaudir del punt de creu
Patrones diseñados para disfrutar el punto de cruz
Patterns designed to enjoy cross stitch

Arxiu en format - archivo en formato - digital file in: PDF

Technology GXB-CSEI (Easy Interpretation)



Ref. GXB471AD Caballs Blaus – Franc Marc
Mides labor en tela Aida 14 ct. - 90.71 x 51.89 cm / 35.71 x 20.43 inches

- Fàcil – Fácil - Easy
- Moderat – Moderado - Moderate
- Avançat – Avanzado - Advance

Punto de Cruz
Gurutze Puntua
Ponto de Cruz
Cross - Stitch
Point de Croix
Punto Croce
Puntada Cruzada
Kreuzstich

<https://graficsxavierbaro.com>



X X X X

Obres de Pintors Célebres

Katsushika Hokusai



Katsushika Hokusai, conegut simplement com Hokusai (北斎?) (Edo, actual Tòquio, 31 d'octubre de 1760 - 10 de maig de 1849), va ser un pintor i gravador japonès, adscrit a l'escola Ukiyo-e del període Edo

Katsushika Hokusai, conocido simplemente como Hokusai (北斎?) (Edo, actual Tokio, 31 de octubre de 1760 - 10 de mayo de 1849), fue un pintor y grabador japonés, adscrito a la escuela Ukiyo-e del periodo Edo

Katsushika Hokusai, known simply as Hokusai (北斎?) (Edo, present-day Tokyo, October 31, 1760 - May 10, 1849), was a Japanese painter and printmaker, belonging to the Ukiyo-e school of the Edo period





GRAFICS XAVIER BARO

Patrons dissenyats per gaudir del punt de creu
Patrones diseñados para disfrutar el punto de cruz

Tecnologia **GXB-CSEI** (Interpretació Patró Fàcil)

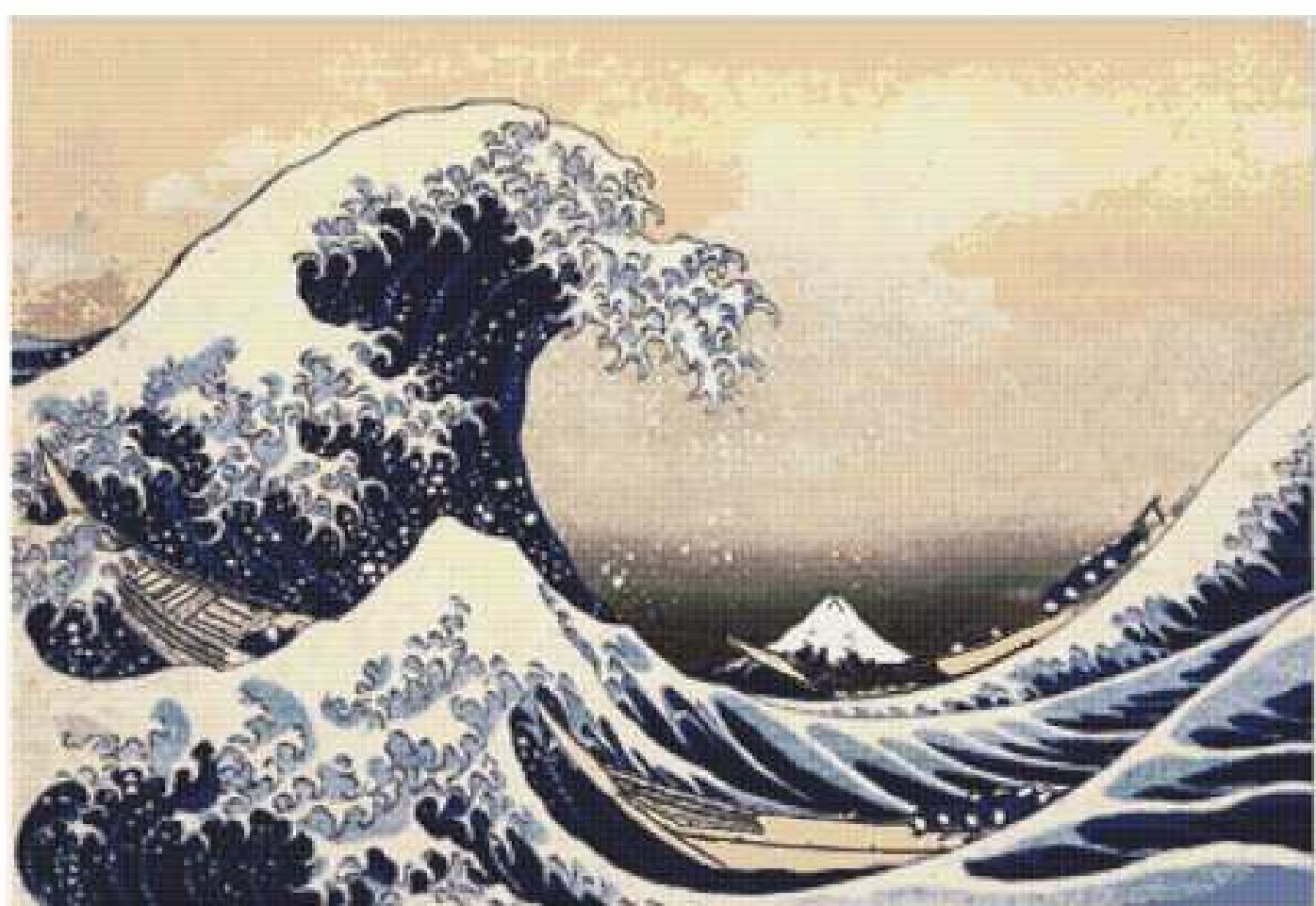

Ref. GXB 469 - Gran ola de la costa de Kanagawa_ Katsushika Hokusai
Mides labor en tela Aida 14 ct. – 60 x 41 cm.

 Fàcil – Fàcil - Easy

 Moderat – Moderado - Moderate

 Avançat – Avanzado - Advance

Gurutze Puntue
Ponto de Cruz
Cross - Stitch
Point de Croix
Punto Croce
Puntada Cruzada
Kreuzstich

<https://graficsxavierbaro.com>

XAVIER BARO

Obres de Pintors Célebres

Fernando Botero

Fernando Botero Angulo (Medellín, Colòmbia, 19 d'abril de 1932- Montecarlo, Mònaco, 15 de setembre de 2023) ha estat un artista, pintor, escultor i dibuixant figuratiu colombià. Es reconecido por sus personajes de formas redondas y voluptuosas.

Fernando Botero Angulo (Medellín, Colombia, 19 de abril de 1932- Montecarlo, Mònaco, 15 de septiembre de 2023) fue un artista, pintor, escultor y dibujante figurativo colombiano. Es reconocido por sus personajes de formas redondas y voluptuosas..

Fernando Botero Angulo (Medellín, Colombia, April 19, 1932-Montecarlo, Monaco, September 15, 2023)[1] was a Colombian figurative artist, painter, sculptor and draftsman. It is recognized for its characters with round and voluptuous shapes.





GRAFICS XAVIER BARO

Patrons dissenyats per gaudir del punt de creu
Patrones diseñados para disfrutar el punto de cruz

Tecnologia GXB-CSEI (Interpretació Patró Fàcil)



<https://graficsxavierbaro.com>

Ref. GXB048 – Bany Home_Botero
Mides labor en tela Aida 14 ct. – 29 x 36 cm.

- Fàcil – Fácil - Easy
- Moderat – Moderado - Moderate
- Avançat – Avanzado - Advance

XAVIER BARO
XXXX

Punto de Cruz
Gurutze Puntua
Ponto de Cruz
Cross - Stitch
Point de Croix
Punto Croce
Puntada Cruzada
Kreuzstich



GRAFICS XAVIER BARO

Patrons dissenyats per gaudir del punt de creu
Patrones diseñados para disfrutar el punto de cruz

Tecnologia GXB-CSEI (Interpretació Patró Fàcil)

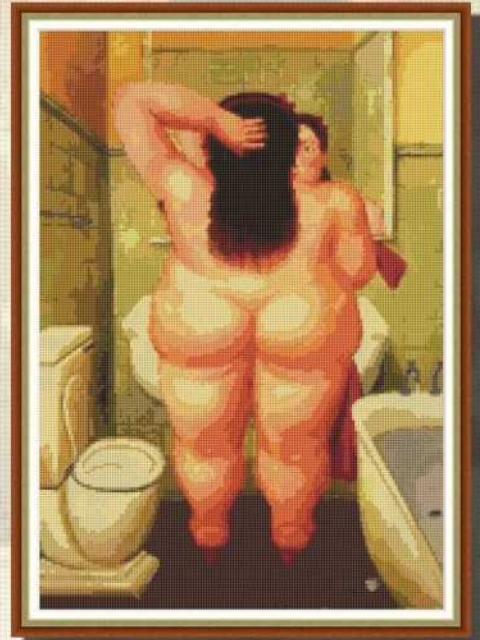

<https://graficsxavierbaro.com>

Ref. GXB053 – Bany Dona _ Botero
Mides labor en tela Aida 14 ct. – 27 x 39 cm.

- Fàcil – Fácil - Easy
- Moderat – Moderado - Moderate
- Avançat – Avanzado - Advance

XAVIER BARO
XXXX

Punto de Cruz
Gurutze Puntua
Ponto de Cruz
Cross - Stitch
Point de Croix
Punto Croce
Puntada Cruzada
Kreuzstich



GRAFICS XAVIER BARO

Patrons dissenyats per gaudir del punt de creu
Patrones diseñados para disfrutar el punto de cruz

Tecnologia GXB-CSEI (Interpretació Patró Fàcil)



<https://graficsxavierbaro.com>

Ref. GXB059 – Ball Dona Vermell_Botero
Mides labor en tela Aida 14 ct. – 30 x 45 cm.

- Fàcil – Fácil - Easy
- Moderat – Moderado - Moderate
- Avançat – Avanzado - Advance

XAVIER BARO
XXXX

Punto de Cruz
Gurutze Puntua
Ponto de Cruz
Cross - Stitch
Point de Croix
Punto Croce
Puntada Cruzada
Kreuzstich



GRAFICS XAVIER BARO

Patrons dissenyats per gaudir del punt de creu
Patrones diseñados para disfrutar el punto de cruz

Tecnologia GXB-CSEI (Interpretació Patró Fàcil)



<https://www.xavierbaro.com>

Ref. GXB137
Mides labor en tela Aida 14 ct. – 33 x 40 cm

- Fàcil – Fácil - Easy
- Moderat – Moderado - Moderate
- Avançat – Avanzado - Advance

XAVIER BARO
XXXX

Gurutze Puntua
Ponto de Cruz
Cross - Stitch
Point de Croix
Punto Croce
Puntada Cruzada
Kreuzstich



GRAFICS XAVIER BARO

Patrons dissenyats per gaudir del punt de creu
Patrones diseñados para disfrutar el punto de cruz

Tecnologia GXB-CSEI (Interpretació Patró Fàcil)



<https://www.xavierbaro.com>

Ref. GXB078 – Gioconda Botero
Mides labor en tela Aida 14 ct. – 50 x 60cm

- Fàcil – Fácil - Easy
- Moderat – Moderado - Moderate
- ✘ Avançat – Avanzado - Advance

XAVIER BARO
XXXX

Gurutze Puntua
Ponto de Cruz
Cross - Stitch
Point de Croix
Punto Croce
Puntada Cruzada
Kreuzstich



GRAFICS XAVIER BARO

Patrons dissenyats per gaudir del punt de creu
Patrones diseñados para disfrutar el punto de cruz

Tecnologia GXB-CSEI (Interpretació Patró Fàcil)



<https://graficsxavierbaro.com>

Ref. GXB526 – Ballarina Botero
Mides labor en tela Aida 14 ct. – 30 x 40 cm.

- Fàcil – Fácil - Easy
- Moderat – Moderado - Moderate
- ✘ Avançat – Avanzado - Advance

XAVIER BARO
XXXX

Gurutze Puntua
Ponto de Cruz
Cross - Stitch
Point de Croix
Punto Croce
Puntada Cruzada
Kreuzstich



GRAFICS XAVIER BARO

Patrons dissenyats per gaudir del punt de creu
Patrones diseñados para disfrutar el punto de cruz
Patterns designed to enjoy cross stitch

Technology GXB-CSEI (Easy Interpretation)



<https://graficsxavierbaro.com>

Ref. GXB329 – Inici - Botero
Mides labor en tela Aida 14 ct - 30 x 40 cm

- Fàcil – Fácil - Easy
- Moderat – Moderado - Moderate
- ✘ Avançat – Avanzado - Advance

XAVIER BARO
XXXX

Gurutze Puntua
Ponto de Cruz
Point de Croix
Punto Croce
Puntada Cruzada
Kreuzstich



GRAFICS XAVIER BARO

Patrons dissenyats per gaudir del punt de creu
Patrones diseñados para disfrutar el punto de cruz
Patterns designed to enjoy cross stitch

Technology GXB-CSEI (Easy Interpretation)



<https://graficsxavierbaro.com>

Ref. GXB330 – Familia Botero
Mides labor en tela Aida 14 ct - 40 x 50 cm

- Fàcil – Fácil - Easy
- Moderat – Moderado - Moderate
- ✘ Avançat – Avanzado - Advance

XAVIER BARO
XXXX

Gurutze Puntua
Ponto de Cruz
Point de Croix
Punto Croce
Puntada Cruzada
Kreuzstich

Obres de Pintors Célebres

Edward Munch

Edvard Munch (Løten, 12 de desembre de 1863-Oslo, 23 d'ener de 1944) fou un pintor i gravador norueg. Sus evocadoras obras sobre la angustia influyeron profundamente en el expresionismo alemán de comienzos del siglo XX.

FernandoEdvard Munch (Løten, 12 de diciembre de 1863-Oslo, 23 de enero de 1944) fue un pintor y grabador noruego. Sus evocadoras obras sobre la angustia influyeron profundamente en el expresionismo alemán de comienzos del siglo XX.

Edvard Munch (Løten, December 12, 1863-Oslo, January 23, 1944) was a Norwegian painter and engraver. His evocative works on anxiety deeply influenced the German expressionism of the beginning of the 20th century.





GRAFICS XAVIER BARO

Patrons dissenyats per gaudir del punt de creu
Patrones diseñados para disfrutar el punto de cruz

Tecnologia **GXB-CSEI** (Interpretació Patró Fàcil)

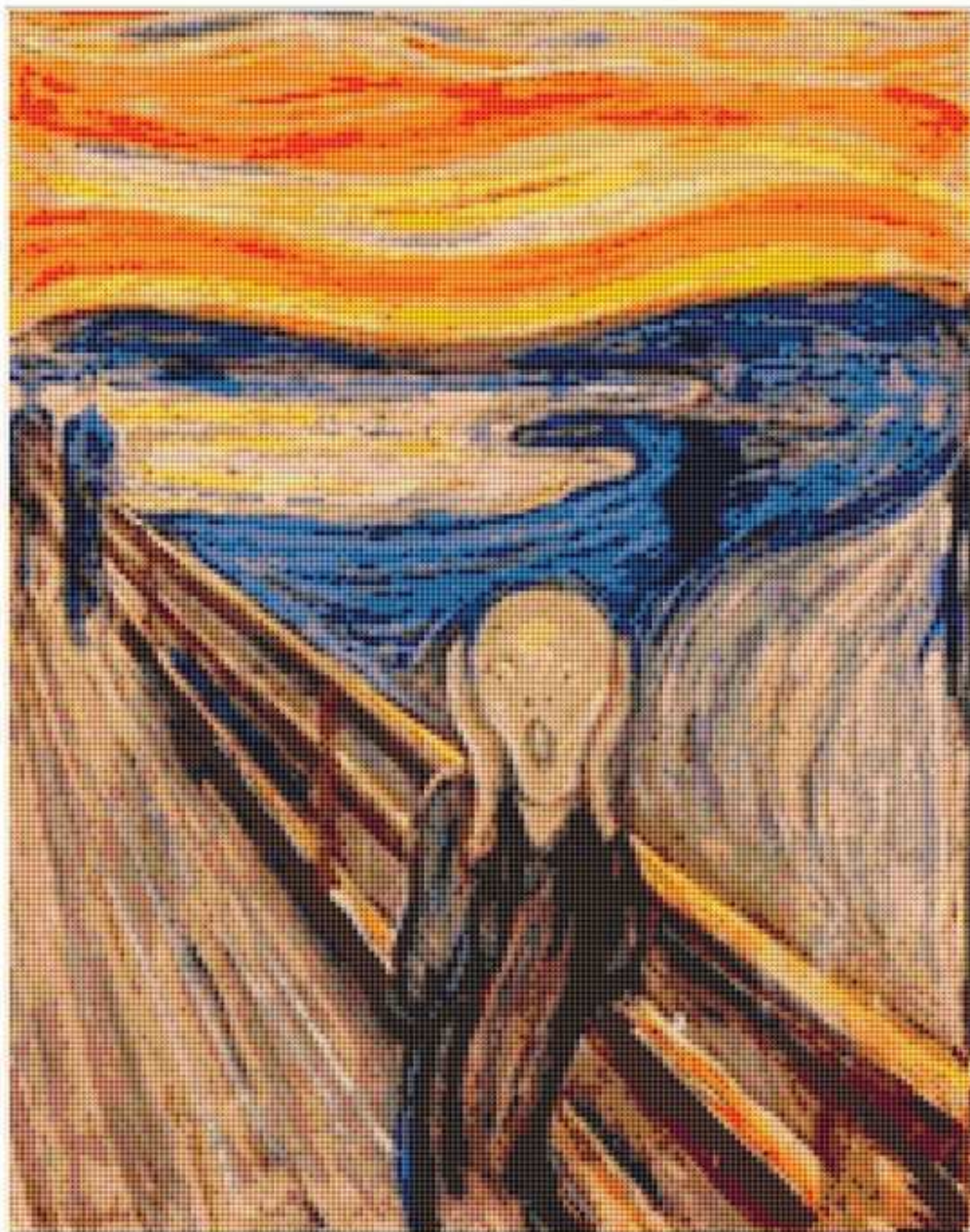

<https://graficsxavierbaro.com>

Ref. GXB062 – El Crit _Edward Munch
Mides labor en tela Aida 14 ct. – 32 x 40 cm.

Punto de Cruz
Gurutze Puntua
Ponto de Cruz
Cross - Stitch
Point de Croix
Punto Croce
Puntada Cruzada
Kreuzstich



Fàcil – Fàcil - Easy



Moderat – Moderado - Moderate



Avançat – Avanzado - Advance

XAVIER BARO



Obres de Pintors Célebres

Edgar Degas

Hilaire-Germain-Edgar de Gas, més conegut com Edgar Degas (París, 19 de juliol de 1834 - París, 27 de setembre de 1917), fou un pintor, escultor i gravador francès. Considerat un dels fundadors de l'impressionisme, encara que ell mateix rechazava el nom i preferia cridar el realisme o l'art realista

Hilaire-Germain-Edgar de Gas, más conocido como Edgar Degas (París, 19 de julio de 1834 - París, 27 de septiembre de 1917), fue un pintor, escultor y grabador francés. Considerado uno de los fundadores del impresionismo, aunque él mismo rechazaba el nombre y prefería llamarlo realismo o arte realista

Hilaire-Germain-Edgar de Gas, better known as Edgar Degas (Paris, July 19, 1834 - Paris, September 27, 1917), was a French painter, sculptor and engraver. Considered one of the founders of impressionism, although he himself rejected the number and preferred to call it realism or realistic art





GRAFICS XAVIER BARO

Patrons dissenyats per gaudir del punt de creu
Patrones diseñados para disfrutar el punto de cruz

Tecnologia **GXB-CSEI** (Interpretació Patró Fàcil)

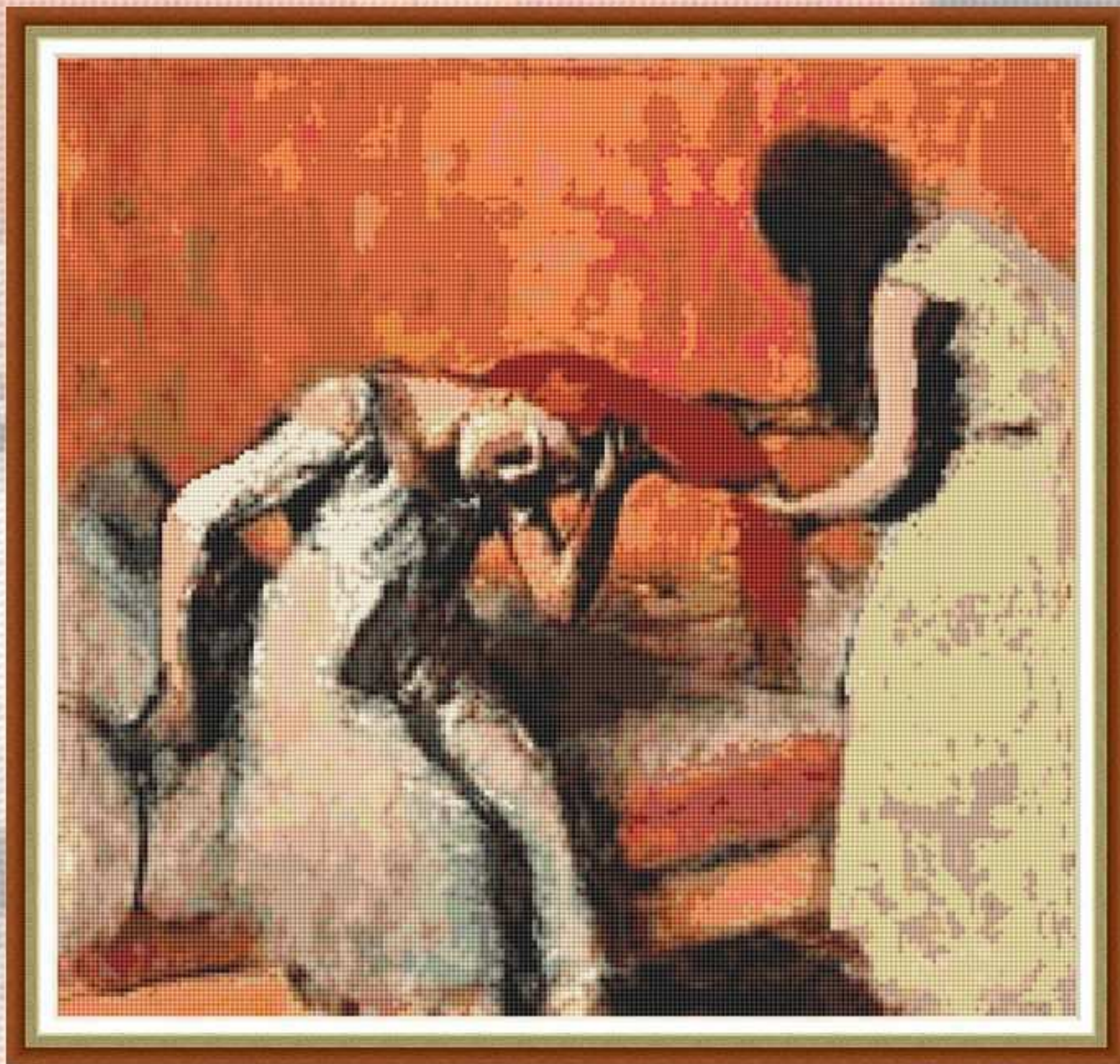

<https://graficsxavierbaro.com>

Ref. GXB066 – Peinadores Degas
Mides labor en tela Aida 14 ct. – 38 x 36 cm.



Fàcil – Fácil - Easy



Moderat – Moderado - Moderate



Avançat – Avanzado - Advance

XAVIER BARO

X X X X

Gurutze Puntua
Ponto de Cruz
Cross - Stitch
Point de Croix
Punto Croce
Puntada Cruzada
Kreuzstich



GRAFICS XAVIER BARO

Patrons dissenyats per gaudir del punt de creu
Patrones diseñados para disfrutar el punto de cruz



Ref. GXB203

Mides labor en tela Aida 14 ct. – 43 x 50 cm.



Fàcil – Fácil - Easy



Moderat – Moderado - Moderate



Avançat – Avanzado - Advance

<https://xavierbaro.com>

XAVIER BARO

X X X X

Gurutze Puntua
Ponto de Cruz
Cross - Stitch
Point de Croix
Punto Croce
Puntada Cruzada
Kreuzstich

Obres de Pintors Célebres

Esteban Murillo

Bartolomé Esteban Murillo (Sevilla, bautizado el 1 de enero de 1618-3 de abril de 1682) fue un pintor barroco español. Formado en el naturalismo tardío, evolucionó hacia fórmulas propias del barroco pleno con una sensibilidad que a veces anticipa el rococó

Bartolomé Esteban Murillo (Sevilla, bautizado el 1 de enero de 1618-3 de abril de 1682) fue un pintor barroco español. Formado en el naturalismo tardío, evolucionó hacia fórmulas propias del barroco pleno con una sensibilidad que a veces anticipa el rococó

Bartolomé Esteban Murillo (Seville, baptized January 1, 1618-April 3, 1682) was a Spanish Baroque painter. Formed in late naturalism, he evolved towards formulas typical of the full baroque with a sensibility that sometimes anticipates the rococo





GRAFICS XAVIER BARO

Patrons dissenyats per gaudir del punt de creu
Patrones diseñados para disfrutar el punto de cruz

Tecnologia **GXB-CSEI** (Interpretació Patró Fàcil)



<https://graficsxavierbaro.com>

Ref. GXB067 – Menjant Raïms - Murillo
Mides labor en tela Aida 14 ct. – 28 x 36 cm.

Gurutze Puntua
Ponto de Cruz
Cross - Stitch
Point de Croix
Punto Croce
Puntada Cruzada
Kreuzstich



Fàcil – Fàcil - Easy



Moderat – Moderado - Moderate



Avançat – Avanzado - Advance

XAVIER BARO



Obres de Pintors Célebres

Francisco de Goya

Francisco Goya

Francisco de Goya y Lucientes (Fuendetodos, Saragossa, 30 de març de 1746 - Bordeus, Gascunya, 16 d'abril de 1828) La seva obra comprèn la pintura de cavallet i mural, el gravat i el dibuix. En totes aquestes facetes va desenvolupar un estil que inaugura el romanticisme.

Francisco de Goya y Lucientes (Fuendetodos, Zaragoza, 30 de marzo de 1746 - Bordeus, Gascunya, 16 de abril de 1828) La seva obra comprende la pintura de cavallet i mural, el gravat i el dibuix. En totes aquestes facetes va desenvolupar un estilo que inaugura el romanticismo.

Francisco de Goya y Lucientes (Fuendetodos, Saragossa, March 30, 1746 - Bordeus, Gascunya, April 16, 1828) The seventh work included the cavallet painting and mural, the graffiti and the drawing. In all these facets a style that inaugurates romanticism will develop.





GRAFICS XAVIER BARO

Patrons dissenyats per gaudir del punt de creu
Patrones diseñados para disfrutar el punto de cruz

Tecnologia **GXB-CSEI** (Interpretació Patró Fàcil)



<https://www.xavierbaro.com>

Ref. GXB 128 – Parasol - Goya
Mides labor en tela Aida 14 ct. –60 x 41 cm

-  Fàcil – Fácil - Easy
-  Moderat – Moderado - Moderate
-  Avançat – Avanzado - Advance

XAVIER BARO
X X X X

Gurutze Puntua
Ponto de Cruz
Cross - Stitch
Point de Croix
Punto Croce
Puntada Cruzada
Kreuzstich



GRAFICS XAVIER BARO

Patrons dissenyats per gaudir del punt de creu

Patrones diseñados para disfrutar el punto de cruz

Tecnologia **GXB-CSEI** (Interpretació Patró Fàcil)

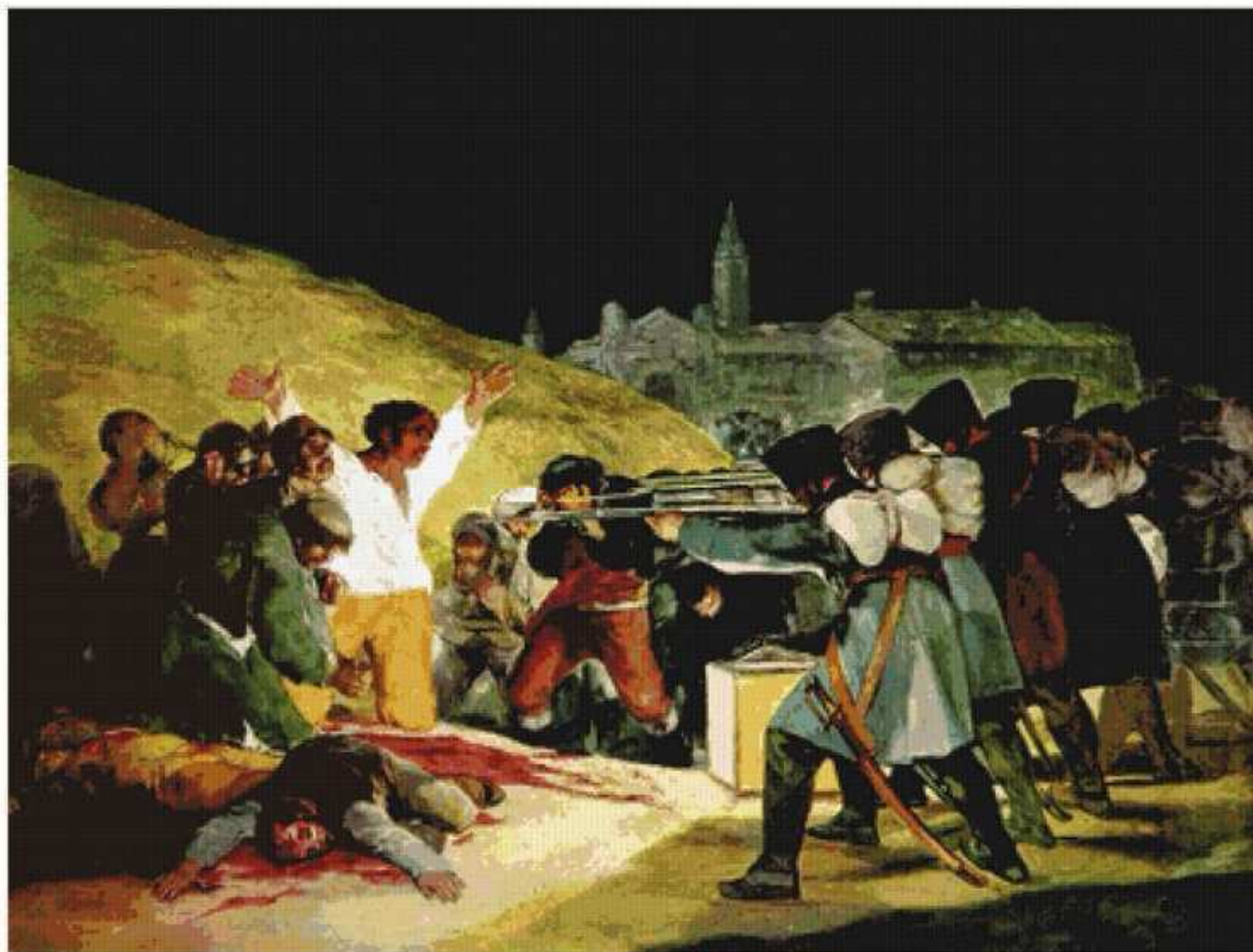

Ref. GXB 241 – Fusilamientos Goya
Mides labor en tela Aida 14 ct. – 75 x 57 cm.



Fàcil – Fàcil - Easy



Moderat – Moderado - Moderate



Avançat – Avanzado - Advance

Gurutze Puntua
Ponto de Cruz
Cross - Stitch
Point de Croix
Punto Croce
Puntada Cruzada
Kreuzstich

<https://graficsxavierbaro.com>

XAVIER BARO
X X X X X

Obres de Pintors Célebres

Michelangelo (Miguel Ángel)

Michelangelo di Lodovico Buonarroti Simoni (Caprese, 6 de març de 1475-Roma, 18 de febrer de 1564), va ser un arquitecte, escultor, pintor i poeta italià renaixentista, considerat un dels més grans artistes de la història tant per les seves escultures com per les seves pintures i obra arquitectònica.

Michelangelo di Lodovico Buonarroti Simoni (Caprese, 6 de marzo de 1475-Roma, 18 de febrero de 1564), fue un arquitecto, escultor, pintor y poeta italiano renacentista, considerado uno de los más grandes artistas de la historia tanto por sus esculturas como por sus pinturas y obra arquitectónica.

Michelangelo di Lodovico Buonarroti Simoni (Caprese, March 6, 1475-Rome, February 18, 1564), was an Italian Renaissance architect, sculptor, painter and poet, considered one of the greatest artists in history for his sculptures, paintings and architectural work.





GRAFICS XAVIER BARO

Patrons dissenyats per gaudir del punt de creu
Patrones diseñados para disfrutar el punto de cruz

Tecnologia **GXB-CSEI** (Interpretació Patró Fàcil)

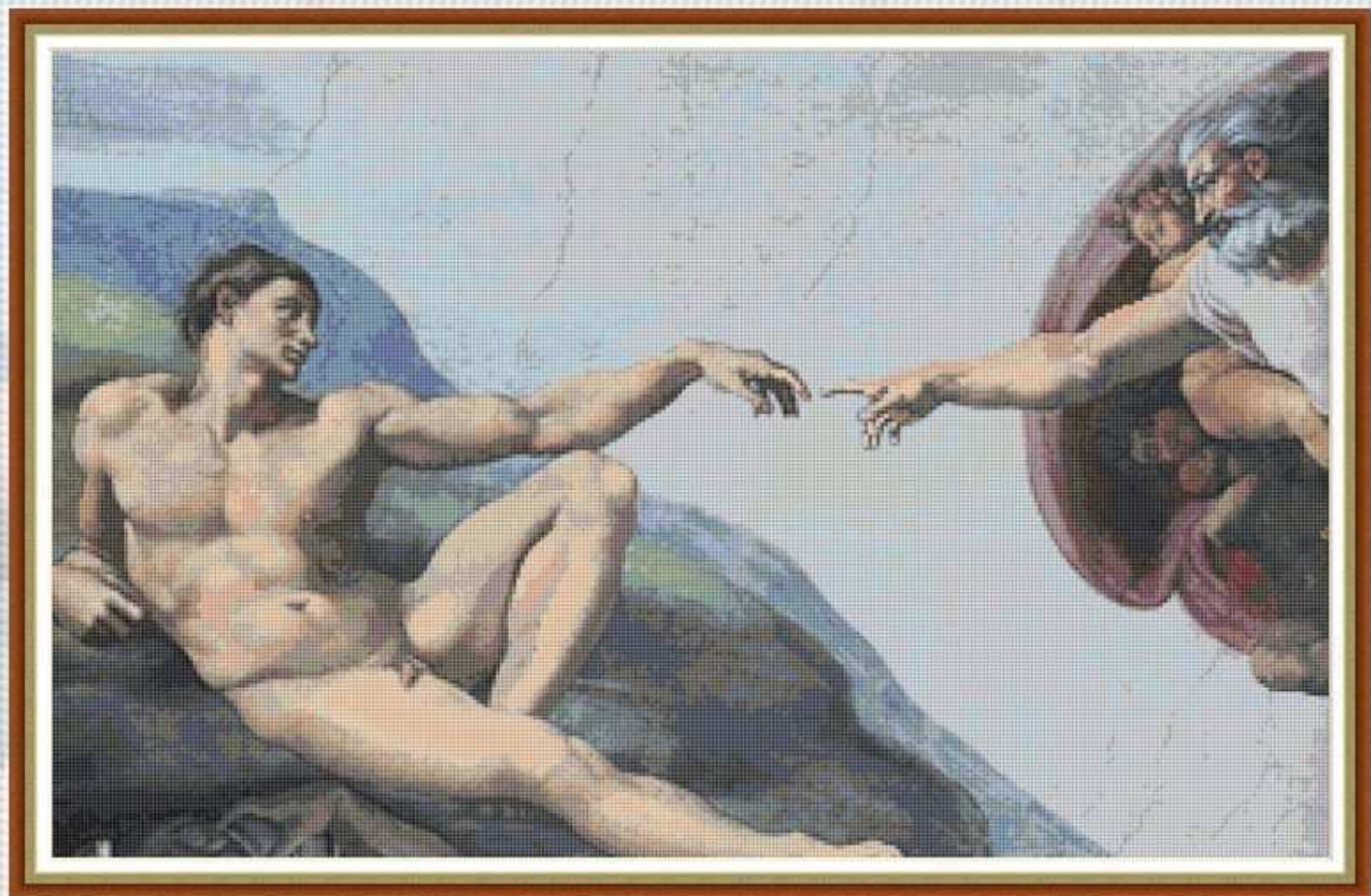

Ref. GXB068 – La Creació – M Angel
Mides labor en tela Aida 14 ct. – 57 x 36 cm.

- Fàcil – Fácil - Easy
- Moderat – Moderado - Moderate
- X Avançat – Avanzado - Advance

Gurutze Puntua
 Ponto de Cruz
 Cross - Stitch
 Point de Croix
 Punto Croce
 Puntada Cruzada
 Kreuzstich



GRAFICS XAVIER BARO

Patrons dissenyats per gaudir del punt de creu
Patrones diseñados para disfrutar el punto de cruz

Tecnologia **GXB-CSEI** (Interpretació Patró Fàcil)

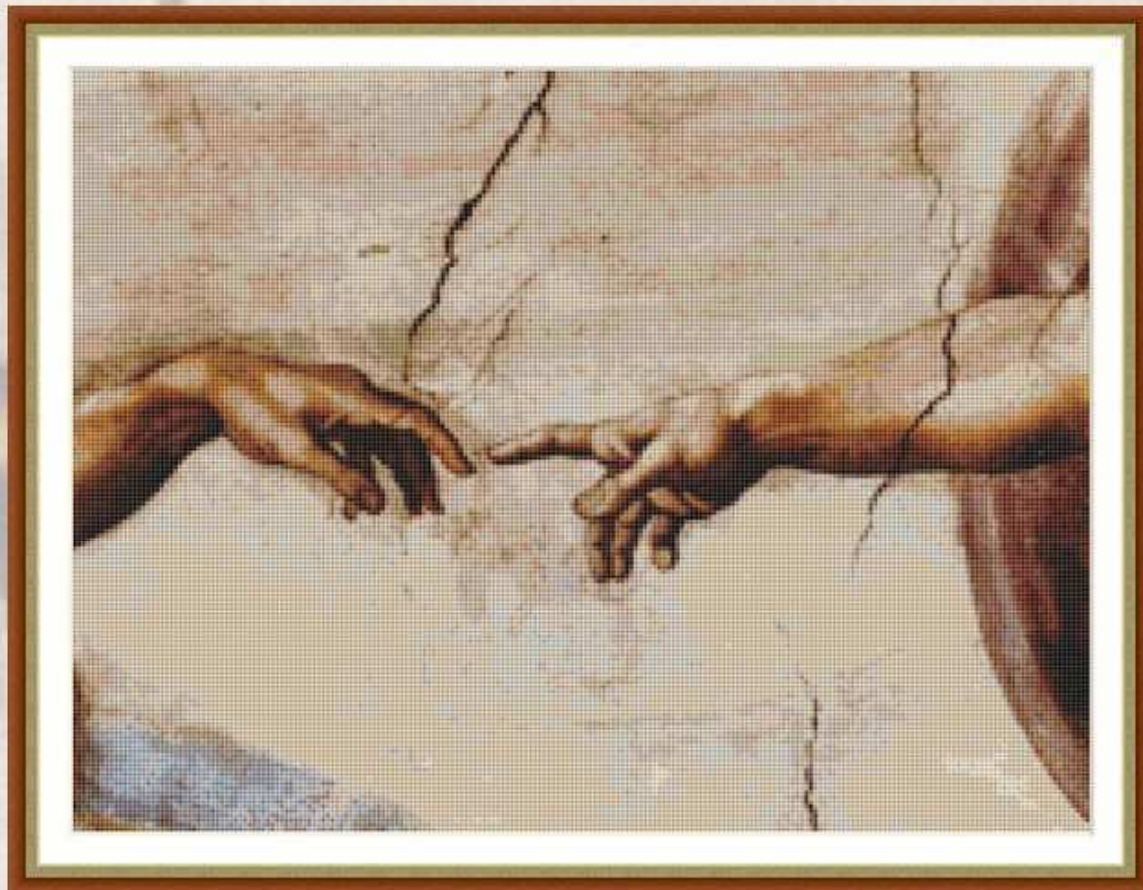

<https://www.xavierbaro.com>

Ref. GXB 117 – Detall Ultima Creacio_M Angel
Mides labor en tela Aida 14 ct. – 40 x 30 cm



Fàcil – Fácil - Easy



Moderat – Moderado - Moderate



Avançat – Avanzado - Advance

XAVIER BARO
XXXXXX

Gurutze Puntua
Ponto de Cruz
Cross - Stitch
Point de Croix
Punto Croce
Puntada Cruzada
Kreuzstich

Obres de Pintors Célebres

Leonardo Da Vinci

Leonardo vaig ser Piero da Vinci (Vinci, 15 d'abril de 1452-Amboise, 2 de maig de 1519), més conegut com Leonardo da Vinci, va ser un polímat florentí del Renaixement italià. Va ser alhora pintor, anatomista, arquitecte, paleontòleg, botànic, escriptor, escultor, filòsof, enginyer, inventor, músic, poeta i urbanista.

Leonardo di ser Piero da Vinci (Vinci, 15 de abril de 1452-Amboise, 2 de mayo de 1519), más conocido como Leonardo da Vinci, fue un polímata florentino del Renacimiento italiano. Fue a la vez pintor, anatomista, arquitecto, paleontólogo, botánico, escritor, escultor, filósofo, ingeniero, inventor, músico, poeta y urbanista.

Leonardo di ser Piero da Vinci (Vinci, April 15, 1452 - Amboise, May 2, 1519), better known as Leonardo da Vinci, was a Florentine polymath of the Italian Renaissance. He was a painter, anatomist, architect, paleontologist, botanist, writer, sculptor, philosopher, engineer, inventor, musician, poet, and urban planner.



Graphics Xavier Baro
8 400001 105729
Ref. GXB 110572 - PVP:



GRAFICS XAVIER BARO

Patrons dissenyats per gaudir del punt de creu
Patrones diseñados para disfrutar el punto de cruz

Tecnologia **GXB-CSEI** (Interpretació Patró Fàcil)

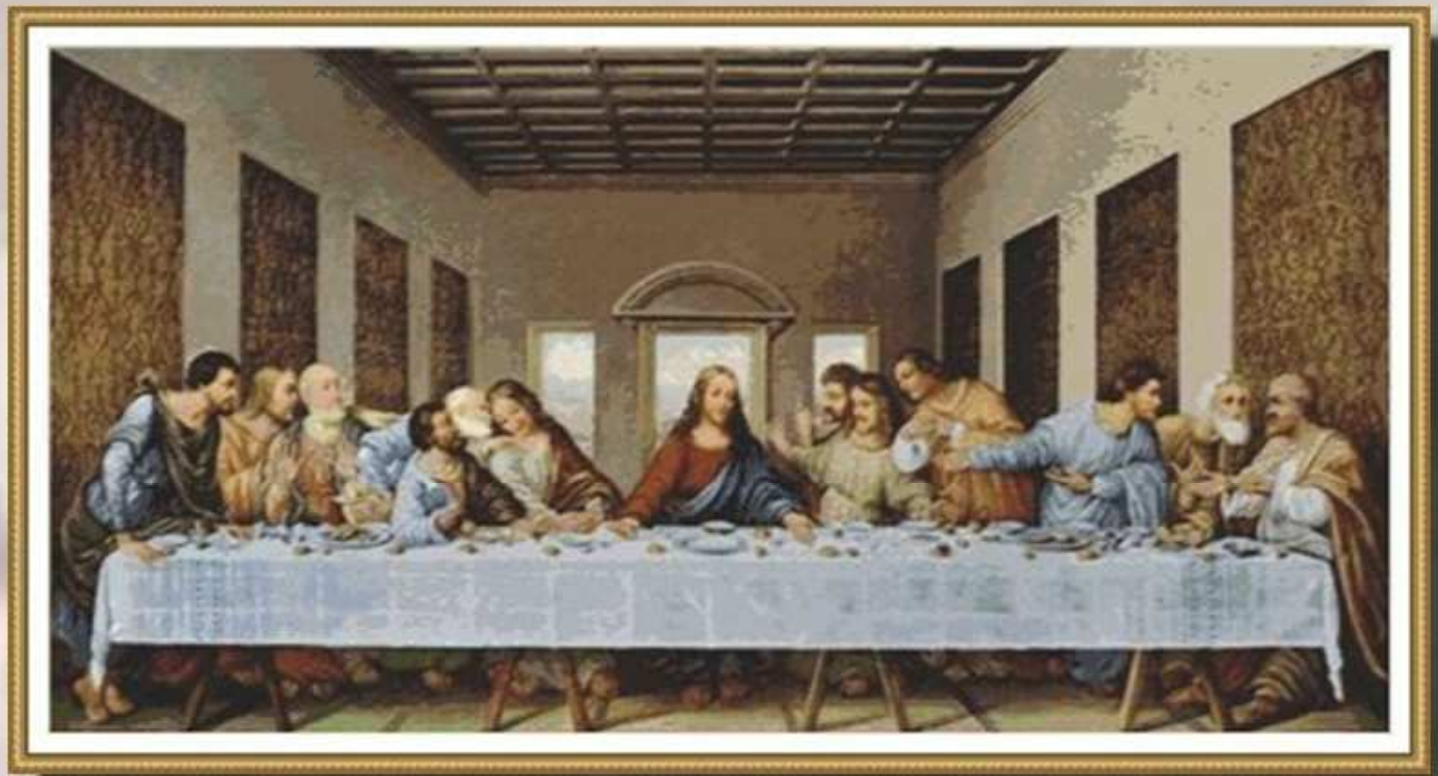

Ref. GXB 072 – Ultim sopar_Leonardo da Vinci
Mides labor en tela Aida 14 ct. – 83 x 42 cm.

-  Fàcil – Fàcil - Easy
-  Moderat – Moderado - Moderate
-  Avançat – Avanzado - Advance

Gurutze Puntua
Ponto de Cruz
Cross - Stitch
Point de Croix
Punto Croce
Puntada Cruzada
Kreuzstich

<https://graficsxavierbaro.com>

XAVIER BARO
X X X X



GRAFICS XAVIER BARO

Patrons dissenyats per gaudir del punt de creu
Patrones diseñados para disfrutar el punto de cruz

Tecnologia **GXB-CSEI** (Interpretació Patró Fàcil)



<https://www.xavierbaro.com>

Ref. GXB 091 – Gioconda – Leonardo Da Vinci
Mides labor en tela Aida 14 ct. – 41 x 61 cm



Fàcil – Fácil - Easy



Moderat – Moderado - Moderate



Avançat – Avanzado - Advance

XAVIER BARO



Gurutze Puntua
Ponto de Cruz
Cross - Stitch
Point de Croix
Punto Croce
Puntada Cruzada
Kreuzstich

Obres de Pintors Célebres

Jean-François Millet

Jean-François Millet (Gruchy, Gréville-Hague; 4 d'octubre de 1814-Barbizon, Sena i Marne; 20 de gener de 1875) va ser un pintor francès realista que va néixer en una família camperola. Es va preparar amb un pintor local de Cherburg i després va estudiar a París el 1837 amb Paul Delaroche.

Jean-François Millet (Gruchy, Gréville-Hague; 4 de octubre de 1814-Barbizon, Sena y Marne; 20 de enero de 1875) fue un pintor francés realista que nació en una familia campesina. Se preparó con un pintor local de Cherburgo y luego estudió en París en 1837 con Paul Delaroche.

Jean-François Millet (Gruchy, Gréville-Hague; October 4, 1814 - Barbizon, Seine-et-Marne; January 20, 1875) was a French realist painter who was born into a peasant family. He trained with a local painter in Cherbourg and then studied in Paris in 1837 with Paul Delaroche.





GRAFICS XAVIER BARO

Patrons dissenyats per gaudir del punt de creu
Patrones diseñados para disfrutar el punto de cruz

Tecnologia **GXB-CSEI** (Interpretació Patró Fàcil)

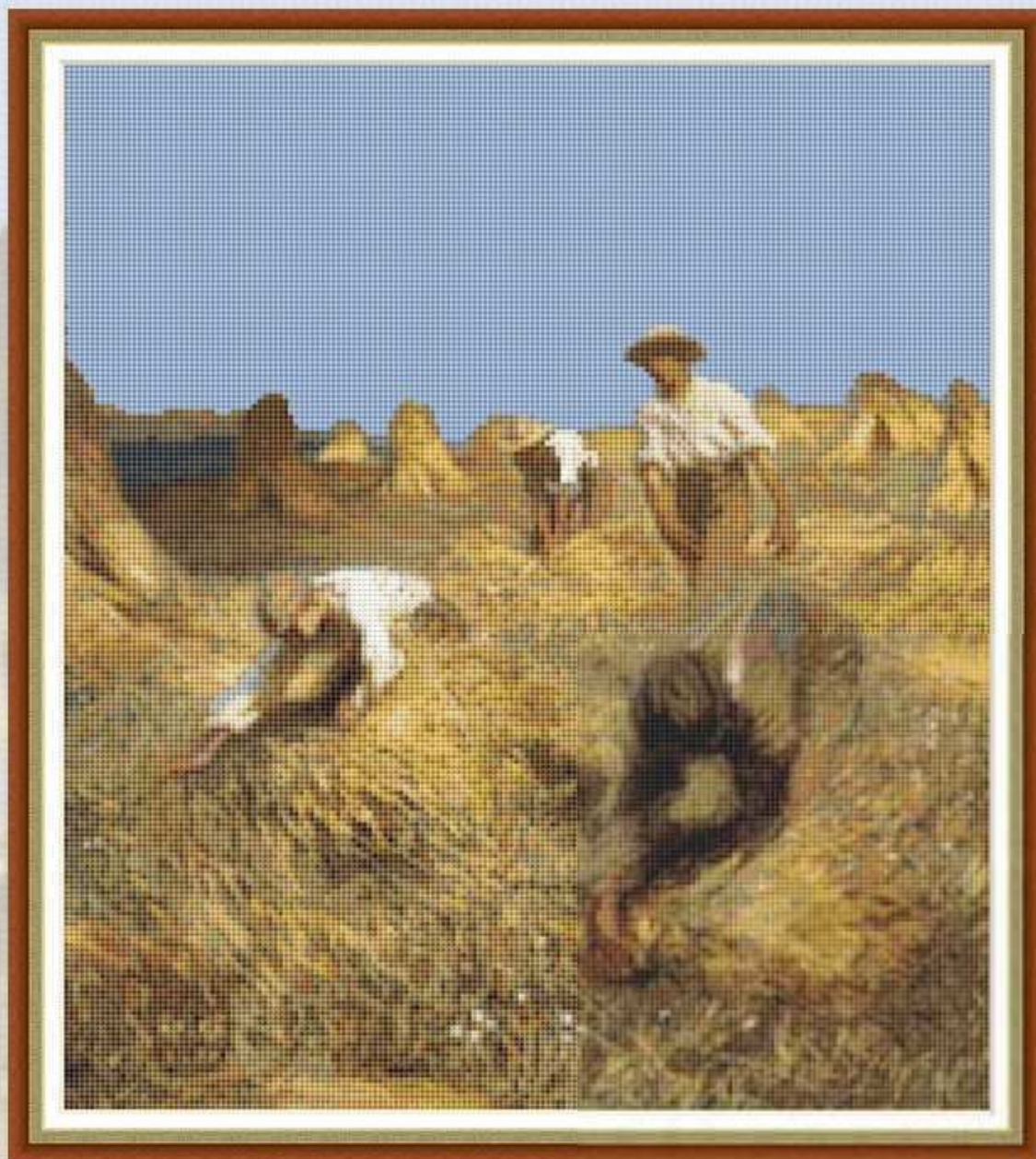

<https://www.xavierbaro.com>

Ref. GXB 108

Mides labor en tela Aida 14 ct. – 32 x 36 cm



Fàcil – Fácil - Easy



Moderat – Moderado - Moderate



Avançat – Avanzado - Advance

XAVIER BARO
X X X X

Gurutze Puntua
Ponto de Cruz
Cross - Stitch
Point de Croix
Punto Croce
Puntada Cruzada
Kreuzstich



GRAFICS XAVIER BARO

Patrons dissenyats per gaudir del punt de creu
Patrones diseñados para disfrutar el punto de cruz

Tecnologia GXB-CSEI (Interpretació Patró Fàcil)



<https://www.xavierbaro.com>

Ref. GXB145 – Angelus_Millet
Mides labor en tela Aida 14 ct. – 60 x 48 cm

-  Fàcil – Fácil - Easy
-  Moderat – Moderado - Moderate
-  Avançat – Avanzado - Advance

XAVIER BARO
X X X X

Gurutze Puntua
Ponto de Cruz
Cross - Stitch
Point de Croix
Punto Croce
Puntada Cruzada
Kreuzstich



GRAFICS XAVIER BARO

Patrons dissenyats per gaudir del punt de creu
Patrones diseñados para disfrutar el punto de cruz

Tecnologia GXB-CSEI (Interpretació Patró Fàcil)



<https://www.xavierbaro.com>

Ref. GXB529 –Espigadores_Millet
Mides labor en tela Aida 14 ct. – 50 x 36 cm

-  Fàcil – Fácil - Easy
-  Moderat – Moderado - Moderate
-  Avançat – Avanzado - Advance

XAVIER BARO
X X X X

Gurutze Puntua
Punto de Cruz
Cross - Stitch
Point de Croix
Punto Croce
Puntada Cruzada
Kreuzstich

Obres de Pintors Célebres

Julio Romero de Torres

Julio Romero de Torres (Còrdova, 9 de novembre de 1874-Còrdova, 10 de maig de 1930) va ser un pintor simbolista espanyol. Nascut en una família d'artistes, de jove fa una pintura regionalista, hereva de la millor tradició espanyola, per adherir-se progressivament a l'estètica de la generació del 98

Julio Romero de Torres (Córdoba, 9 de noviembre de 1874-Córdoba, 10 de mayo de 1930) fue un pintor simbolista español. Nacido en una familia de artistas, de joven realiza una pintura regionalista, heredera de la mejor tradición española, para adherirse progresivamente a la estética de la generación del 98.

Julio Romero de Torres (Córdoba, November 9, 1874 - Córdoba, May 10, 1930) was a Spanish Symbolist painter. Born into a family of artists, in his youth he painted in a regionalist style, heir to the best Spanish tradition, before gradually embracing the aesthetic of the Generation of '98.





GRAFICS XAVIER BARO

Patrons dissenyats per gaudir del punt de creu
Patrones diseñados para disfrutar el punto de cruz

Tecnologia GXB-CSEI (Interpretació Patró Fàcil)

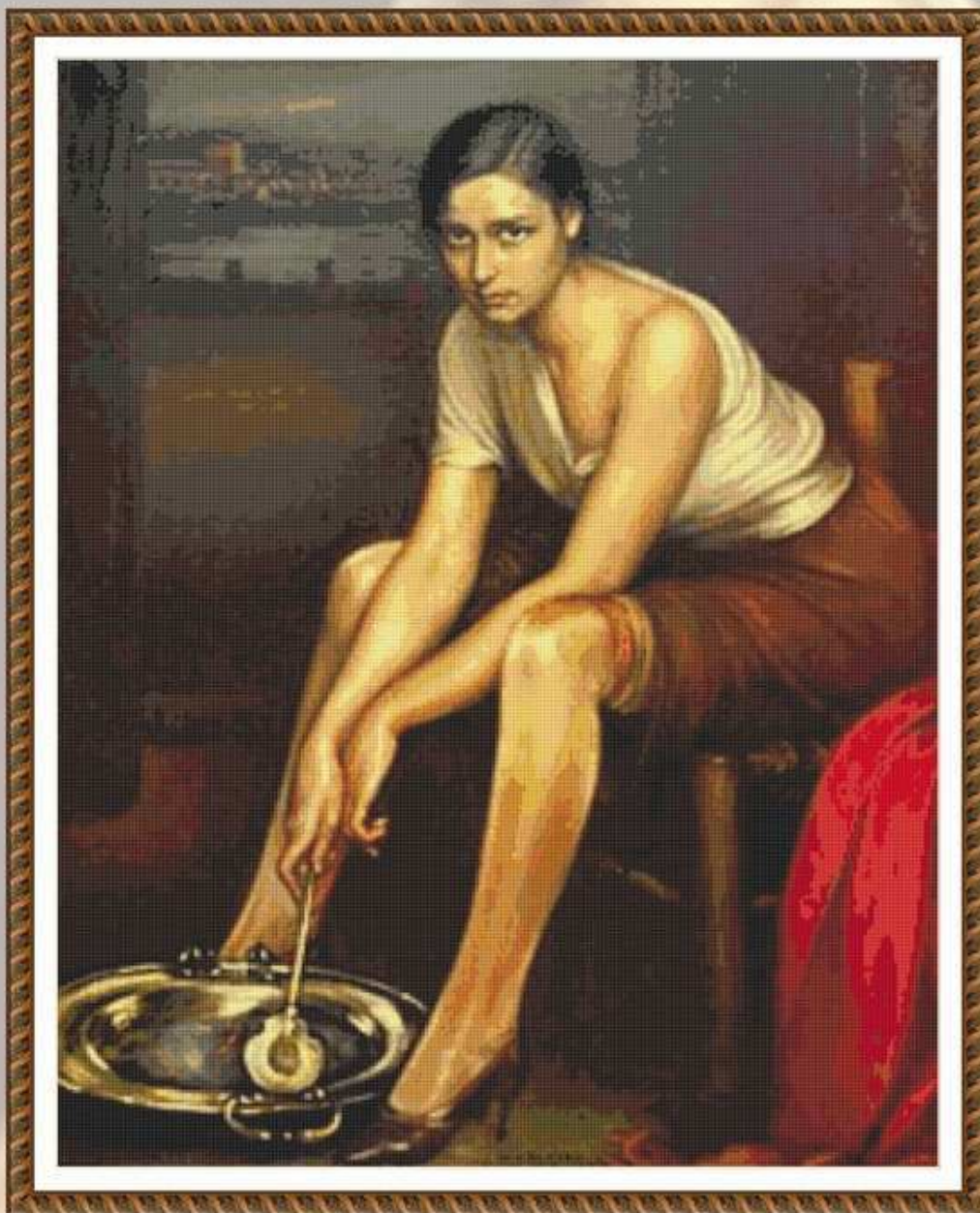

<https://graficsxavierbaro.com>

Ref. GXB236 – La Chiquita Piconera_Romero de Torres
Mides labor en tela Aida 14 ct. – 100 x 48 cm.



Fàcil – Fàcil - Easy



Moderat – Moderado - Moderate



Avançat – Avanzado - Advance

XAVIER BARO

X X X X

Gurutze Puntua
Ponto de Cruz
Cross - Stitch
Point de Croix
Punto Croce
Puntada Cruzada
Kreuzstich

Obres de Pintors Célebres

James Whistler

James Abbott McNeill Whistler (Lowell, Massachusetts, Estats Units, 11 de juliol de 1834-Londres, 17 de juliol de 1903) va ser un pintor nord-americà lligat als moviments simbolista i impressionista. Va desenvolupar la major part de la seva carrera a França i Anglaterra

James Abbott McNeill Whistler (Lowell, Massachusetts, Estados Unidos, 11 de julio de 1834-Londres, 17 de julio de 1903) fue un pintor estadounidense ligado a los movimientos simbolista e impresionista. Desarrolló la mayor parte de su carrera en Francia e Inglaterra

James Abbott McNeill Whistler (Lowell, Massachusetts, United States, July 11, 1834 – London, July 17, 1903) was an American painter associated with the Symbolist and Impressionist movements. He spent most of his career in France and England..





GRAFICS XAVIER BARO

Patrons dissenyats per gaudir del punt de creu
Patrones diseñados para disfrutar el punto de cruz

Tecnologia **GXB-CSEI** (Interpretació Patró Fàcil)



<https://graficxavierbaro.com>

Ref. GXB047 – Mare Whistler
Mides labor en tela Aida 14 ct. – 50 x 40 cm.



Fàcil – Fàcil - Easy



Moderat – Moderado - Moderate



Avançat – Avanzado - Advance

XAVIER BARO



Gurutze Puntua
Ponto de Cruz
Cross - Stitch
Point de Croix
Punto Croce
Puntada Cruzada
Kreuzstich

Obres de Pintors Célebres

Henri Matisse

Henri Matisse o Henri-Émile-Benoît Matisse (Le Cateau-Cambrésis, 31 de desembre de 1869 - Niça, 3 de Novembre de 1954) fou un pintor, escultor i dissenyador francès, que va destacar per un ús característic del color i per un dibuix fluid, brillant i original.

Henri Matisse o Henri-Émile-Benoît Matisse (Le Cateau-Cambrésis, 31 de diciembre de 1869 - Niza, 3 de Noviembre de 1954) fue un pintor, escultor y diseñador francés, que destacó por un uso característico del color y por un dibujo fluido, brillante y original.

Henri Matisse or Henri-Émile-Benoît Matisse (Le Cateau-Cambrésis, 31 December 1869 - Nice, 3 November 1954) was a French painter, sculptor and designer, who stood out for a characteristic use of color and for a drawing, fluid, bright and original.





GRAFICS XAVIER BARO

Patrons dissenyats per gaudir del punt de creu
Patrones diseñados para disfrutar el punto de cruz

Tecnologia GXB-CSEI (Interpretació Patró Fàcil)



<https://www.xavierbaro.com>

Ref. GXB135_ Henri Matisse
Mides labor en tela Aida 14 ct. – 28 x 36 cm



Fàcil – Fácil - Easy



Moderat – Moderado - Moderate



Avançat – Avanzado - Advance

XAVIER BARO
X X X X

Gurutze Puntua
Ponto de Cruz
Cross - Stitch
Point de Croix
Punto Croce
Puntada Cruzada
Kreuzstich

Obres de Pintors Célebres

Berthe Morisot

Berthe Morisot (Bourges, 14 de gener de 1841 - París, 2 de març de 1895) fou una pintora francesa, cofundadora i decana de l'impressionisme,[1] admirada i respectada pels seus col·legues, «la gran dama de la pintura», segons la historiadora Anne Higonnet

Berthe Morisot (Bourges, 14 de enero de 1841 - París, 2 de marzo de 1895) fue una pintora francesa, cofundadora y decana del impresionismo,[1] admirada y respetada por sus colegas, "la gran dama de la pintura", según la historiadora Anne Higonnet.

Berthe Morisot (Bourges, 14 January 1841 – Paris, 2 March 1895) was a French painter, co-founder and dean of Impressionism,[1] admired and respected by her colleagues, "the great lady of painting", according to historian Anne Higonnet





GRAFICS XAVIER BARO

Patrons dissenyats per gaudir del punt de creu
Patrones diseñados para disfrutar el punto de cruz

Tecnologia **GXB-CSEI** (Interpretació Patró Fàcil)



<https://graficsxavierbaro.com>

Ref. GXB 151 – Summerday – Berthe Morinson
Mides labor en tela Aida 14 ct. – 51 x 36 cm.



Fàcil – Fácil - Easy



Moderat – Moderado - Moderate



Avançat – Avanzado - Advance

XAVIER BARO
XXXXXXXXXX

Gurutze Puntua
Ponto de Cruz
Cross - Stitch
Point de Croix
Punto Croce
Puntada Cruzada
Kreuzstich

Obres de Pintors Célebres

Paul Klee

Paul Klee, (18 de desembre de 1879 - 29 de juny de 1940) fou un pintor suís, que es pot situar entre el surrealisme, l'expressionisme i l'abstracció.

Paul Klee (18 de diciembre de 1879 - 29 de junio de 1940) fue un pintor suizo, cuya obra se sitúa entre el surrealismo, el expresionismo y la abstracción.

Paul Klee (18 December 1879 - 29 June 1940) was a Swiss painter, who can be placed between Surrealism, Expressionism and Abstraction.





GRAFICS XAVIER BARO

Patrons dissenyats per gaudir del punt de creu
Patrones diseñados para disfrutar el punto de cruz

Tecnologia GXB-CSEI (Interpretació Patró Fàcil)



<https://www.graficsxavierbaro.com>

Ref. GXB159 – Blocs de colors_Paul Klee
Mides labor en tela Alda 14 ct. –27x 40 cm.

Punto de Cruz
Gurutze Puntua
Ponto de Cruz
Cross - Stitch
Point de Croix
Punto Croce
Puntada Cruzada
Kreuzstich



Fácil – Fácil - Easy



Moderat – Moderado - Moderate



Avançat – Avanzado - Advance

XAVIER BARO





GRAFICS XAVIER BARO

Patrons dissenyats per gaudir del punt de creu
Patrones diseñados para disfrutar el punto de cruz
Patterns designed to enjoy cross stitch

Arxiu en format - archivo en formato - digital file in: **PDF**

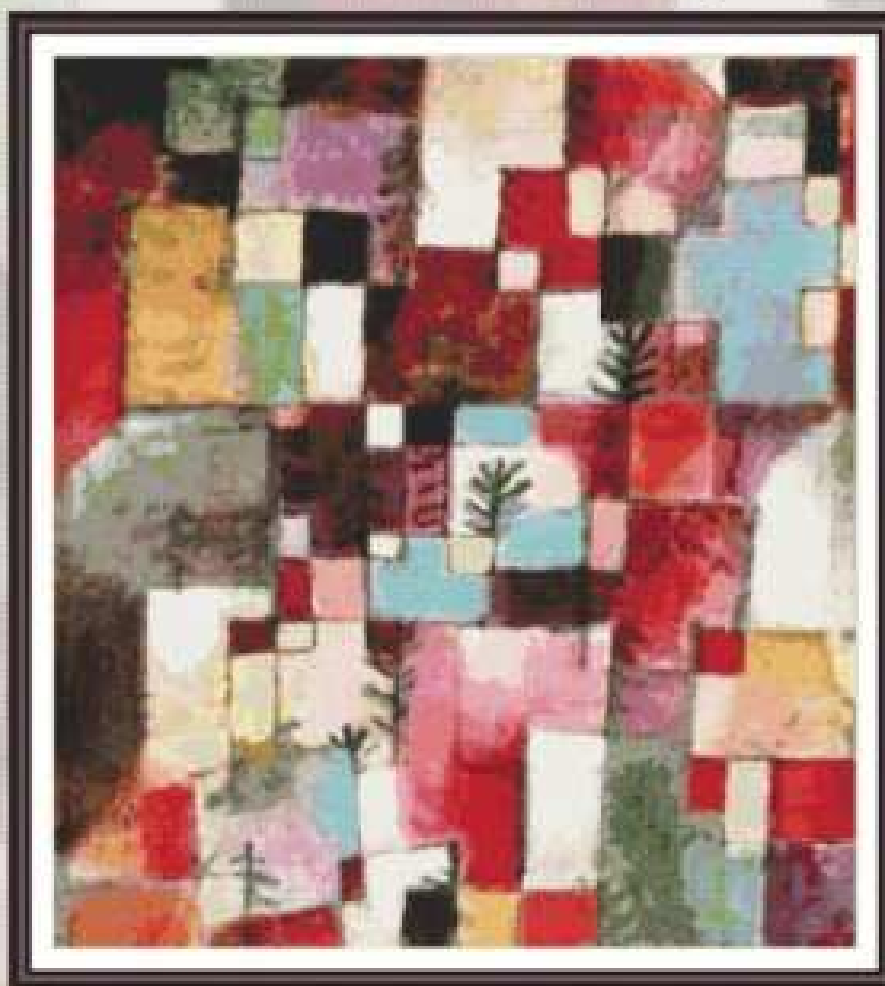

Ref. GXB478AD – Ritme colors – Paul Klee
 Mides labor en tela Aida 14 ct:
 44.99 x 50.07 cm / 17.71 x 19.71 inches

Punt de Creu
Punto de Cruz
Gurutze Puntua
Ponto de Cruz
Point de Croix
Punto Croce
Puntada Cruzada
Kreuzstich

-  Fàcil – Fácil - Easy
-  Moderat – Moderado - Moderate
-  Avançat – Avanzado - Advance

Obres de Pintors Célebres

Rene Magritte

René Magritte (Lessines, 21 de novembre de 1898 - Schaerbeek, 15 d'agost de 1967) fou un pintor belga, figura principal del moviment surrealista en aquest país i del realisme màgic.

René Magritte (Lessines, 21 de noviembre de 1898 - Schaerbeek, 15 de agosto de 1967) fue un pintor belga, figura destacada del movimiento surrealista en este país y del realismo mágico.

René Magritte (Lessines, 21 November 1898 – Schaerbeek, 15 August 1967) was a Belgian painter, leading figure of the surrealist movement in this country and magical realism.





GRAFICS XAVIER BARO

Patrons dissenyats per gaudir del punt de creu
Patrones diseñados para disfrutar el punto de cruz

Tecnologia **GXB-CSEI** (Interpretació Patró Fàcil)

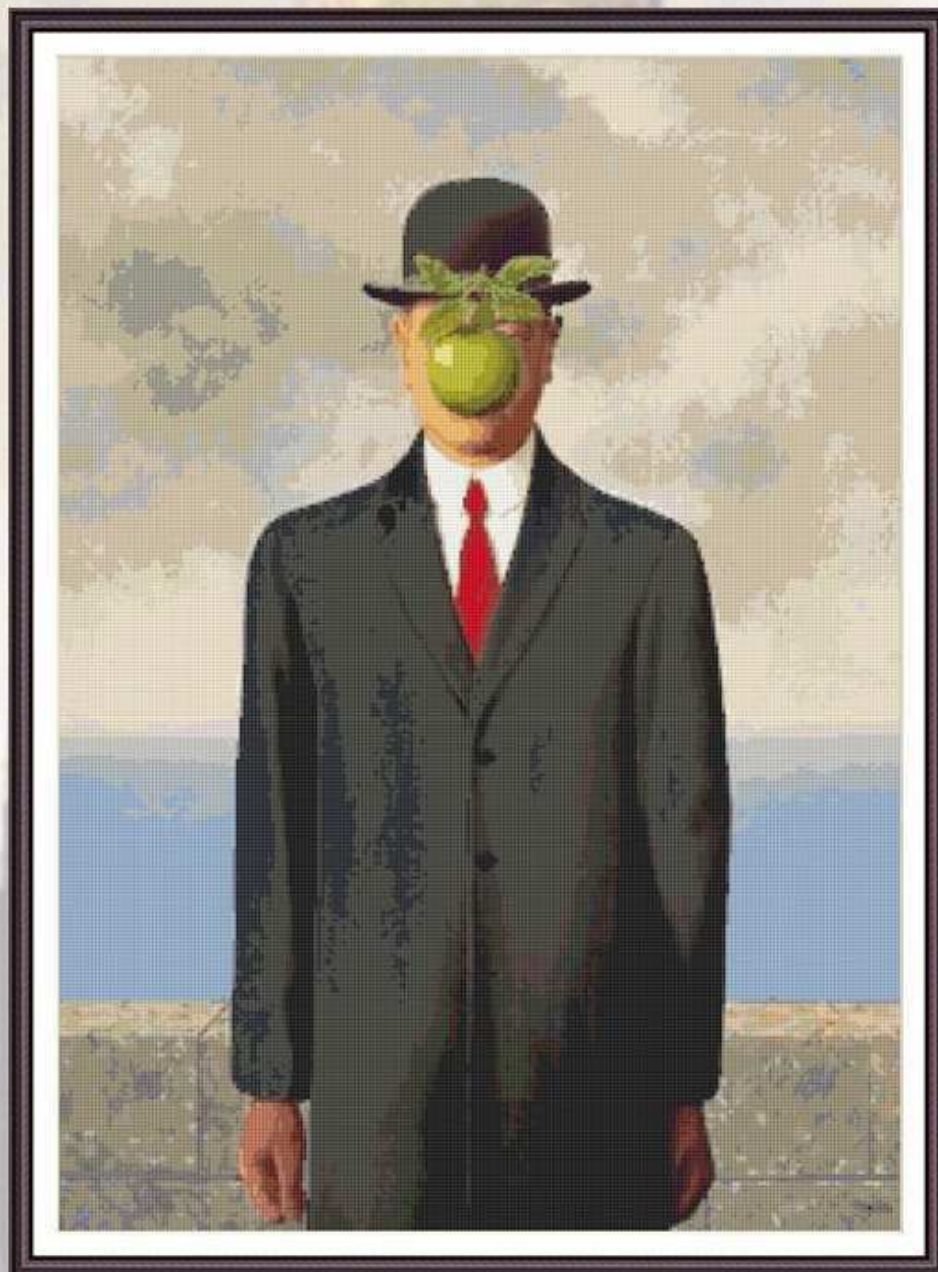

<https://graficsxavierbaro.com>

Ref. GXB182 - Fill del Home –Rene Magritte
Mides labor en tela Aida 14 ct. – 43 x 60 cm.



Fàcil – Fàcil - Easy



Moderat – Moderado - Moderate



Avançat – Avanzado - Advance

XAVIER BARO



Gurutze Puntua
Ponto de Cruz
Cross - Stitch
Point de Croix
Punto Croce
Puntada Cruzada
Kreuzstich



GRAFICS XAVIER BARO

Patrons dissenyats per gaudir del punt de creu
Patrones diseñados para disfrutar el punto de cruz

Tecnologia **GXB-CSEI** (Interpretació Patró Fàcil)



<https://www.graficsxavierbaro.com>

Ref. GXB176 – Amantes_Rene Magritte
Mides labor en tela Aida 14 ct. – 51x 38 cm.



Fàcil – Fàcil - Easy



Moderat – Moderado - Moderate



Avançat – Avanzado - Advance

XAVIER BARO

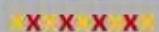

Gurutze Puntua
Ponto de Cruz
Cross - Stitch
Point de Croix
Punto Croce
Puntada Cruzada
Kreuzstich

Obres de Pintors Célebres

Alphonse Mucha

Alfons Maria Mucha, (Ivančice, 24 de juliol de 1860 - Praga 14 de juliol de 1939),[1] conegut internacionalment com Alphonse Mucha,[2] i que signada habitualment només amb el seu cognom,[3] fou un pintor i artista gràfic txec, àmpliament reconegut per ser un dels màxims exponents de l'Art Nouveau.

Alfonso Maria Mucha, (Ivančice, 24 de julio de 1860 - Praga 14 de julio de 1939),[1] conocido internacionalmente como Alphonse Mucha,[2] y que firmaba habitualmente sólo con su apellido,[3] fue un pintor y artista gráfico checo, ampliamente reconocido por ser uno de los máximos exponentes..

Alfons Maria Mucha, (Ivančice, July 24, 1860 – Prague, July 14, 1939),[1] known internationally as Alphonse Mucha,[2] and who usually signed only with his surname,[3] was a Czech painter and graphic artist, widely recognized as one of the greatest exponents of Art Nouveau.





GRAFICS XAVIER BARO

Patrons dissenyats per gaudir del punt de creu
Patrones diseñados para disfrutar el punto de cruz
Patterns designed to enjoy cross stitch

Tecnologia GXB-CSEI (Easy Interpretatiónl)

**KING
SIZE**



Ref.GXB257 – Les hores del Dia_ Alphonse Mucha
Mides labor en tela Aida 14 ct. – 78 x 53 cm



Fàcil – Fácil - Easy



Moderat – Moderado - Moderate



Avançat – Avanzado - Advance

Gurutze Puntua
Ponto de Cruz
Cross - Stitch
Point de Croix
Punto Croce
Puntada Cruzada
Kreuzstich

XAVIER BARO



<https://graficsxavierbaro.com>

Obres de Pintors Célebres

Hans Zatzka

Hans Zatzka (Viena, 8 de març de 1859 - 17 de desembre de 1945 o 1949) va ser un destacat pintor academicista i de fantasia austríac, cèlebre per les seves obres de temàtica religiosa, mitològica i al·legòrica. El seu estil es va caracteritzar per una gran riquesa cromàtica i escenes idíl·liques protagonitzades per dones belles, fades, àngels i criatures mítiques en entorns florals molt detallats

Hans Zatzka (Viena, 8 de marzo de 1859 - 17 de diciembre de 1945 o 1949) fue un destacado pintor academicista y de fantasía austríaco, célebre por sus obras de temática religiosa, mitológica y alegórica. Su estilo se caracterizó por una gran riqueza cromática y escenas idílicas protagonizadas por mujeres bellas, hadas, ángeles y criaturas míticas en entornos florales muy detallados

Hans Zatzka (Vienna, 8 March 1859 - 17 December 1945 or 1949) was an outstanding Austrian academic and fantasy painter, famous for his works of religious, mythological and allegorical themes. His style was characterized by a great chromatic richness and idyllic scenes starring beautiful women, fairies, angels and mythical creatures in highly detailed floral settings.





GRAFICS XAVIER BARO

Patrons dissenyats per gaudir del punt de creu
Patrones diseñados para disfrutar el punto de cruz
Patterns designed to enjoy cross stitch

Tecnologia **GXB-CSEI** (Easy Interpretation!)



**KING
SIZE**

Ref. GXB519 – Dansa de Fades_ Hans Zatzka
Mides / Medidas / Size tela Aida 16 ct.:94 x 51 cm
Punts/ Puntos / Stitches. – 590 x 321



Fàcil – Fácil - Easy



Moderat – Moderado - Moderate



Avançat – Avanzado - Advance

XAVIER BARO

X X X X

<https://grafics.xavierbaro.com>

Gurutze Puntua
Punto de Cruz
Cross - Stitch
Point de Croix
Punto Croce
Puntada Cruzada
Kreuzstich

Obres de Pintors



Obres de pintors, que desconec però amb qualitat pel seu colorit, estructura, composició, etc.

Obras de pintores, que desconozco pero con calidad por su colorido, estructura, composición, etc.

Works by painters, whom I do not know but of high quality due to their color, structure, composition, etc.





GRAFICS XAVIER BARO

Patrons dissenyats per gaudir del punt de creu
Patrones diseñados para disfrutar el punto de cruz

Tecnologia GXB-CSEI (Interpretació Patró Fàcil)



<https://graficsxavierbaro.com>

Ref. GXB028

Mides labor en tela Aida 14 ct. – 56 x 36 cm.

Gurutze Puntua
Ponto de Cruz
Cross - Stitch
Point de Croix
Punto Croce
Puntada Cruzada
Kreuzstich

- Fàcil – Fácil - Easy
- Moderat – Moderado - Moderate
- ✘ Avançat – Avanzado - Advance

XAVIER BARO
XXXX



GRAFICS XAVIER BARO

Patrons dissenyats per gaudir del punt de creu
Patrones diseñados para disfrutar el punto de cruz

Tecnologia GXB-CSEI (Interpretació Patró Fàcil)



<https://xavierbaro.com>

Ref. GXB 032 _ Bodegón de caza

Mides labor en tela Aida 14 ct. – 49 x 35 cm.

Gurutze Puntua
Ponto de Cruz
Cross - Stitch
Point de Croix
Punto Croce
Puntada Cruzada
Kreuzstich

- Fàcil – Fácil - Easy
- Moderat – Moderado - Moderate
- ✘ Avançat – Avanzado - Advance

XAVIER BARO
XXXX



GRAFICS XAVIER BARO

Patrons dissenyats per gaudir del punt de creu
Patrones diseñados para disfrutar el punto de cruz

Tecnologia GXB-CSEI (Interpretació Patró Fàcil)



<https://xavierbaro.com>

Ref. GXB 036

Mides labor en tela Aida 14 ct. – 48 x 36 cm.

Gurutze Puntua
Ponto de Cruz
Cross - Stitch
Point de Croix
Punto Croce
Puntada Cruzada
Kreuzstich

- Fàcil – Fácil - Easy
- Moderat – Moderado - Moderate
- ✘ Avançat – Avanzado - Advance

XAVIER BARO
XXXX



GRAFICS XAVIER BARO

Patrons dissenyats per gaudir del punt de creu
Patrones diseñados para disfrutar el punto de cruz

Tecnologia GXB-CSEI (Interpretació Patró Fàcil)



<https://graficsxavierbaro.com>

Ref. GXB063 – Castellers

Mides labor en tela Aida 14 ct. – 48 x 36 cm.

Gurutze Puntua
Ponto de Cruz
Cross - Stitch
Point de Croix
Punto Croce
Puntada Cruzada
Kreuzstich

- Fàcil – Fácil - Easy
- Moderat – Moderado - Moderate
- ✘ Avançat – Avanzado - Advance

XAVIER BARO
XXXX



GRAFICS XAVIER BARO

Patrons dissenyats per gaudir del punt de creu
Patrones diseñados para disfrutar el punto de cruz

Tecnologia GXB-CSEI (Interpretació Patró Fàcil)



<https://graficsxavierbaro.com>

Ref. GXB065

Mides labor en tela Aida 14 ct. – 45 x 36 cm.

- Fàcil – Fácil - Easy
- Moderat – Moderado - Moderate
- Avançat – Avanzado - Advance

XAVIER BARO
XXXX

Gurutze Puntua
Ponto de Cruz
Cross - Stitch
Point de Croix
Punto Croce
Puntada Cruzada
Kreuzstich



GRAFICS XAVIER BARO

Patrons dissenyats per gaudir del punt de creu
Patrones diseñados para disfrutar el punto de cruz

Tecnologia GXB-CSEI (Interpretació Patró Fàcil)



<https://graficsxavierbaro.com>

Ref. GXB 074

Mides labor en tela Aida 14 ct. – 41 x 36 cm.

- Fàcil – Fácil - Easy
- Moderat – Moderado - Moderate
- Avançat – Avanzado - Advance

XAVIER BARO
XXXX

Gurutze Puntua
Ponto de Cruz
Cross - Stitch
Point de Croix
Punto Croce
Puntada Cruzada
Kreuzstich



GRAFICS XAVIER BARO

Patrons dissenyats per gaudir del punt de creu
Patrones diseñados para disfrutar el punto de cruz

Tecnologia GXB-CSEI (Interpretació Patró Fàcil)



<https://xavierbaro.com>

Ref. GXB084

Mides labor en tela Aida 14 ct. – 32 x 41 cm

- Fàcil – Fácil - Easy
- Moderat – Moderado - Moderate
- Avançat – Avanzado - Advance

XAVIER BARO
XXXX

Gurutze Puntua
Ponto de Cruz
Cross - Stitch
Point de Croix
Punto Croce
Puntada Cruzada
Kreuzstich



GRAFICS XAVIER BARO

Patrons dissenyats per gaudir del punt de creu
Patrones diseñados para disfrutar el punto de cruz

Tecnologia GXB-CSEI (Interpretació Patró Fàcil)



<https://www.xavierbaro.com>

Ref. GXB 088

Mides labor en tela Aida 14 ct. – 51 x 41 cm

- Fàcil – Fácil - Easy
- Moderat – Moderado - Moderate
- Avançat – Avanzado - Advance

XAVIER BARO
XXXX

Gurutze Puntua
Ponto de Cruz
Cross - Stitch
Point de Croix
Punto Croce
Puntada Cruzada
Kreuzstich



GRAFICS XAVIER BARO

Patrons dissenyats per gaudir del punt de creu
Patrones diseñados para disfrutar el punto de cruz

Patrón en punt de creu

Tecnologia GXB-CSEI (Interpretació Patró Fàcil)



Ref. GXB121

Mides labor en tela Aida 14 ct. – 42 x 31 cm.

- Fàcil – Fácil - Easy
- Moderat – Moderado - Moderate
- ✘ Avançat – Avanzado - Advance

Gurutze Puntua
Punto de Cruz
Cross - Stitch
Point de Croix
Punto Croce
Puntada Cruzada
Kreuzstich

<https://www.graficsxavierbaro.com>

XAVIER BARO
XXXX



GRAFICS XAVIER BARO

Patrons dissenyats per gaudir del punt de creu
Patrones diseñados para disfrutar el punto de cruz

Tecnologia GXB-CSEI (Interpretació Patró Fàcil)



Ref. GXB122

Mides labor en tela Aida 14 ct. – 57 x 36 cm

- Fàcil – Fácil - Easy
- Moderat – Moderado - Moderate
- ✘ Avançat – Avanzado - Advance

Gurutze Puntua
Punto de Cruz
Cross - Stitch
Point de Croix
Punto Croce
Puntada Cruzada
Kreuzstich

<https://www.xavierbaro.com>

XAVIER BARO
XXXX



GRAFICS XAVIER BARO

Patrons dissenyats per gaudir del punt de creu
Patrones diseñados para disfrutar el punto de cruz

Patrón en punt de creu

Tecnologia GXB-CSEI (Interpretació Patró Fàcil)



Ref. GXB127 – Sant Jordi

Mides labor en tela Aida 14 ct. – 30 x 45 cm.

- Fàcil – Fácil - Easy
- Moderat – Moderado - Moderate
- ✘ Avançat – Avanzado - Advance

Gurutze Puntua
Punto de Cruz
Cross - Stitch
Point de Croix
Punto Croce
Puntada Cruzada
Kreuzstich

XAVIER BARO
XXXX

<https://graficsxavierbaro.com>



GRAFICS XAVIER BARO

Patrons dissenyats per gaudir del punt de creu
Patrones diseñados para disfrutar el punto de cruz

Tecnologia GXB-CSEI (Interpretació Patró Fàcil)



Ref. GXB 129_Dansa africana

Mides labor en tela Aida 14 ct. – 49 x 30 cm

- Fàcil – Fácil - Easy
- Moderat – Moderado - Moderate
- ✘ Avançat – Avanzado - Advance

Gurutze Puntua
Punto de Cruz
Cross - Stitch
Point de Croix
Punto Croce
Puntada Cruzada
Kreuzstich

XAVIER BARO
XXXX

<https://www.xavierbaro.com>



GRAFICS XAVIER BARO

Patrons dissenyats per gaudir del punt de creu
Patrones diseñados para disfrutar el punto de cruz

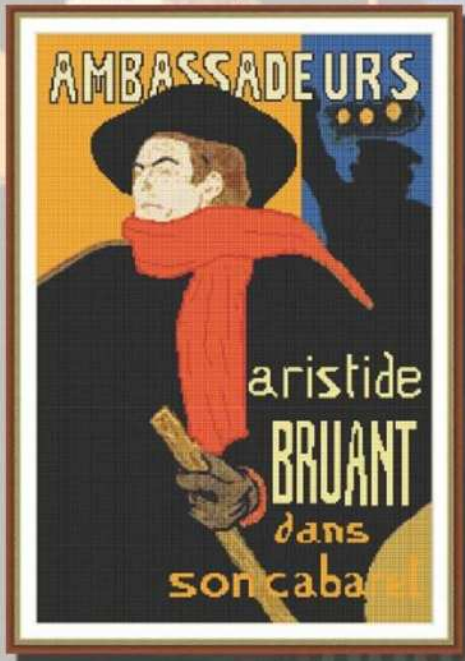

Tecnologia GXB-CSEI (Interpretació Patró Fàcil)

<https://www.xavierbaro.com>

Ref. GXB 131

Mides labor en tela Aida 14 ct. – 33 x 49 cm

- Fàcil – Fácil - Easy
- Moderat – Moderado - Moderate
- Avançat – Avanzado - Advance

XAVIER BARO
XXXXX

Gurutze Puntua
Ponto de Cruz
Cross - Stitch
Point de Croix
Punto Croce
Puntada Cruzada
Kreuzstich



GRAFICS XAVIER BARO

Patrons dissenyats per gaudir del punt de creu
Patrones diseñados para disfrutar el punto de cruz

Tecnologia GXB-CSEI (Interpretació Patró Fàcil)



<https://www.xavierbaro.com>

Ref. GXB136

Mides labor en tela Aida 14 ct. – 60 x 36 cm

- Fàcil – Fácil - Easy
- Moderat – Moderado - Moderate
- Avançat – Avanzado - Advance

XAVIER BARO
XXXXX

Gurutze Puntua
Ponto de Cruz
Cross - Stitch
Point de Croix
Punto Croce
Puntada Cruzada
Kreuzstich



GRAFICS XAVIER BARO

Patrons dissenyats per gaudir del punt de creu
Patrones diseñados para disfrutar el punto de cruz

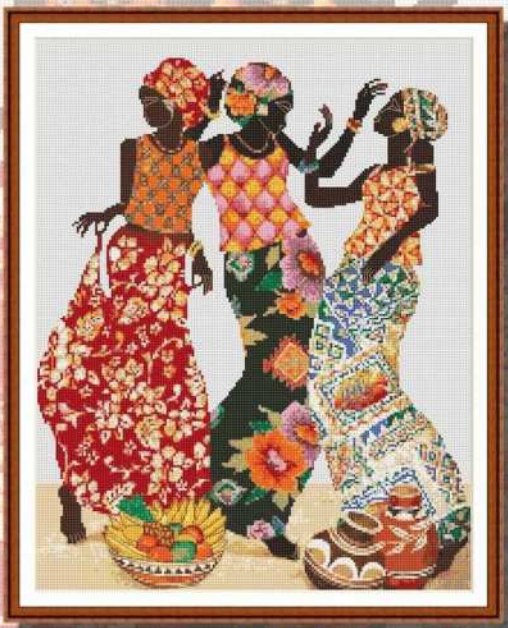

Tecnologia GXB-CSEI (Interpretació Patró Fàcil)

<https://www.xavierbaro.com>

Ref. GXB138

Mides labor en tela Aida 14 ct. – 34 x 42 cm

- Fàcil – Fácil - Easy
- Moderat – Moderado - Moderate
- Avançat – Avanzado - Advance

XAVIER BARO
XXXXX

Gurutze Puntua
Ponto de Cruz
Cross - Stitch
Point de Croix
Punto Croce
Puntada Cruzada
Kreuzstich



GRAFICS XAVIER BARO

Patrons dissenyats per gaudir del punt de creu
Patrones diseñados para disfrutar el punto de cruz



Tecnologia GXB-CSEI (Interpretació Patró Fàcil)

<https://graficxavierbaro.com>

Ref. GXB 152 –

Mides labor en tela Aida 14 ct. – 39 x 47 cm.

- Fàcil – Fácil - Easy
- Moderat – Moderado - Moderate
- Avançat – Avanzado - Advance

XAVIER BARO
XXXXX

Gurutze Puntua
Ponto de Cruz
Cross - Stitch
Point de Croix
Punto Croce
Puntada Cruzada
Kreuzstich



GRAFICS XAVIER BARO

Patrons dissenyats per gaudir del punt de creu
Patrones diseñados para disfrutar el punto de cruz

Tecnologia GXB-CSEI (Interpretació Patró Fàcil)



<https://xavierbaro.com>

Ref. GXB1808213

Mides labor en tela Aida 14 ct. – 31 x 40 cm

Gurutze Puntua
Punto de Cruz
Cross - Stitch
Point de Croix
Punto Croce
Puntada Cruzada
Kreuzstich

- Fàcil – Fácil - Easy
- Moderat – Moderado - Moderate
- ✘ Avançat – Avanzado - Advance

XAVIER BARO
XXXX



GRAFICS XAVIER BARO

Patrons dissenyats per gaudir del punt de creu
Patrones diseñados para disfrutar el punto de cruz

Tecnologia GXB-CSEI (Interpretació Patró Fàcil)

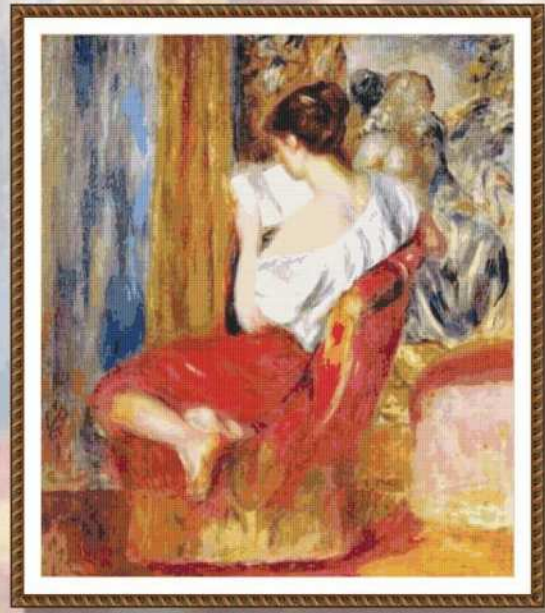

<https://graficsxavierbaro.com>

Ref. GXB216

Mides labor en tela Aida 14 ct. – 70 x 80 cm.

Punto de Cruz
Gurutze Puntua
Punto de Cruz
Cross - Stitch
Point de Croix
Punto Croce
Puntada Cruzada
Kreuzstich

- Fàcil – Fácil - Easy
- Moderat – Moderado - Moderate
- ✘ Avançat – Avanzado - Advance

XAVIER BARO
XXXX



GRAFICS XAVIER BARO

Patrons dissenyats per gaudir del punt de creu
Patrones diseñados para disfrutar el punto de cruz
Patterns designed to enjoy cross stitch

Tecnologia GXB-CSEI (Easy Interpretación)

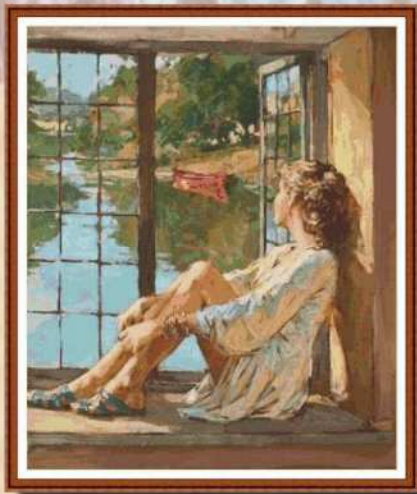

<https://xavierbaro.com>

Ref. GXB227 – Noia mirant per la finestra
Mides en tela Aida 14 ct. - 47 x 39 cm.

Gurutze Puntua
Punto de Cruz
Cross - Stitch
Point de Croix
Punto Croce
Puntada Cruzada
Kreuzstich

- Fàcil – Fácil - Easy
- Moderat – Moderado - Moderate
- ✘ Avançat – Avanzado - Advance



GRAFICS XAVIER BARO

Patrons dissenyats per gaudir del punt de creu
Patrones diseñados para disfrutar el punto de cruz
Patterns designed to enjoy cross stitch

Així en format - archivo en formato - digital file in: PDF

Tecnologia GXB-CSEI (Easy Interpretation)



<https://graficsxavierbaro.com>

Ref. GXB506AD – Gerro flors 4

Mides labor en tela Aida 14 ct.:
55.34 x 54.07 cm / 21.79 x 21.29 inches
Punts /Puntos/Stitches: 305 x 298

Punto de Cruz
Gurutze Puntua
Punto de Cruz
Cross Stitch
Point de Croix
Punto Croce
Puntada Cruzada
Kreuzstich

- Fàcil – Fácil - Easy
- Moderat – Moderado - Moderate
- ✘ Avançat – Avanzado - Advance



GRAFICS XAVIER BARO

Patrons dissenyats per gaudir del punt de creu
Patrones diseñados para disfrutar el punto de cruz
Patterns designed to enjoy cross stitch

Així en format - archivo en formato - digital file in: PDF



<https://graficsxavierbaro.com>

Technology GXB-CSEI (Easy Interpretation)

- Fàcil - Fácil - Easy
- Moderat - Moderado - Moderate
- Avançat - Avanzado - Advance

Ref. GXB505AD

Mides labor en tela Aida 14 ct.:
or 22.86 x 34.11 cm / 9.00 x 13.43 inches
Punts /Puntos/Stitches: 126 x 188

Punt de Creu
Punto de Cruz
Gurutze Puntua
Ponto de Cruz
Cross Stitch
Point de Croix
Punto Croce
Puntada Cruzada
Kreuzstich



GRAFICS XAVIER BARO

Patrons dissenyats per gaudir del punt de creu
Patrones diseñados para disfrutar el punto de cruz
Patterns designed to enjoy cross stitch

Així en format - archivo en formato - digital file in: PDF



Technology GXB-CSEI (Easy Interpretation)

- Fàcil - Fácil - Easy
- Moderat - Moderado - Moderate
- Avançat - Avanzado - Advance

Ref. GXB500AD - Gerro flors 3

Mides labor en tela Aida 16 ct.:
43.81 x 43.81 cm / 17.25 x 17.25 inches

Punt de Creu
Punto de Cruz
Gurutze Puntua
Ponto de Cruz
Cross Stitch
Point de Croix
Punto Croce
Puntada Cruzada
Kreuzstich

<https://graficsxavierbaro.com>



GRAFICS XAVIER BARO

Patrons dissenyats per gaudir del punt de creu
Patrones diseñados para disfrutar el punto de cruz
Patterns designed to enjoy cross stitch

Així en format - archivo en formato - digital file in: PDF



Technology GXB-CSEI (Easy Interpretation)

- Fàcil - Fácil - Easy
- Moderat - Moderado - Moderate
- Avançat - Avanzado - Advance

Ref. GXB499AD - Gerro flors 2
Mides labor en tela Aida 16 ct.:
43.81 x 53.82 cm / 17.25 x 21.19 inches

Punt de Creu
Punto de Cruz
Gurutze Puntua
Ponto de Cruz
Cross Stitch
Point de Croix
Punto Croce
Puntada Cruzada
Kreuzstich

<https://graficsxavierbaro.com>



GRAFICS XAVIER BARO

Patrons dissenyats per gaudir del punt de creu
Patrones diseñados para disfrutar el punto de cruz
Patterns designed to enjoy cross stitch

Així en format - archivo en formato - digital file in: PDF



Technology GXB-CSEI (Easy Interpretation)

- Fàcil - Fácil - Easy
- Moderat - Moderado - Moderate
- Avançat - Avanzado - Advance

Ref. GXB498AD - Gerro flors 1
Mides labor en tela Aida 14 ct.:
43 x 54 cm / 17.14 x 21.21 inches
Punts /Puntos/Stitches: 240 x 297

Punt de Creu
Punto de Cruz
Gurutze Puntua
Ponto de Cruz
Cross Stitch
Point de Croix
Punto Croce
Puntada Cruzada
Kreuzstich

Gràfics Xavier Baró
9 202412 493236



GRAFICS XAVIER BARO

Patrons dissenyats per gaudir del punt de creu
Patrones diseñados para disfrutar el punto de cruz
Patterns designed to enjoy cross stitch



Anxiu en format - archivo en formato - digital file in: PDF

Technology GXB-CSEI (Easy Interpretation)



Ref. GXB493AD – 5 Caballs
Mides labor en tela Aida 14 ct.:
54 x 36 cm /21.43 x 14.29 inches

Punt de Creu
Punto de Cruz
Gurutze Puntua
Ponto de Cruz
Cross Stitch
Point de Croix
Punto Croce
Puntada Cruzada
Kreuzstich

- Fàcil – Fácil - Easy
- Moderat – Moderado - Moderate
- ✘ Avançat – Avanzado - Advance

<https://graficsxavierbaro.com>

Gràfics Xavier Baró
9 202411 491236



GRAFICS XAVIER BARO

Patrons dissenyats per gaudir del punt de creu
Patrones diseñados para disfrutar el punto de cruz
Patterns designed to enjoy cross stitch



Anxiu en format - archivo en formato - digital file in: PDF

Technology GXB-CSEI (Easy Interpretation)



Ref. GXB491AD – Velxell a vela matinada- Frank Xabarcav
Mides labor en tela Aida 14 ct.:
60.05 x 37.37 cm /23.64 x 14.71 inches

Punt de Creu
Punto de Cruz
Gurutze Puntua
Ponto de Cruz
Cross Stitch
Point de Croix
Punto Croce
Puntada Cruzada
Kreuzstich

- Fàcil – Fácil - Easy
- Moderat – Moderado - Moderate
- ✘ Avançat – Avanzado - Advance

<https://graficsxavierbaro.com>



GRAFICS XAVIER BARO

Patrons dissenyats per gaudir del punt de creu
Patrones diseñados para disfrutar el punto de cruz



Tecnologia GXB-CSEI (Interpretació Patró Fàcil)



<https://graficsxavierbaro.com>

Ref. GXB379 – Coffee
Mides labor en tela Aida 14 ct. – 60 x 60 cm.
Size on Aida 14 ct fabric. – 23,7 x 23,7 inches

Gurutze Puntua
Punto de Cruz
Cross - Stitoh
Point de Croix
Punto Croce
Puntada Cruzada
Kreuzstich

- Fàcil – Fácil - Easy
- Moderat – Moderado - Moderate
- ✘ Avançat – Avanzado - Advance

XAVIER BARO
XXXX

9 202403 023496



GRAFICS XAVIER BARO

Patrons dissenyats per gaudir del punt de creu
Patrones diseñados para disfrutar el punto de cruz



Patró en Punt de Creu

Tecnologia GXB-CSEI (Interpretació Patró Fàcil)



Ref. GXB 345
Mides labor en tela Aida 18 ct. – 104 x 54 cm.
Medidas labor en tela Aida 14 ct. – 134 x 69 cm.

Gurutze Puntua
Ponto de Cruz
Cross - Stitch
Point de Croix
Punto Croce
Puntada Cruzada
Kreuzstich

- Fàcil – Fácil - Easy
- Moderat – Moderado - Moderate
- ✘ Avançat – Avanzado - Advance

<https://graficsxavierbaro.com>

XAVIER BARO
XXXX



GRAFICS XAVIER BARO

Patrons dissenyats per gaudir del punt de creu
Patrones diseñados para disfrutar el punto de cruz
Patterns designed to enjoy cross stitch

Patrò en Punt de Creu

Tecnologia GXB-CSEI (Interpretació Patrò Fàcil)



<https://graficsxavierbaro.com>

Ref. GXB382

Mides labor en tela Aida 14 ct. - 60 x 45 cm.
Size on Aida 14 ct fabric. - 23 x 17,79 inches

Gurutze Puntua
Ponto de Cruz
Cross - Stitch
Point de Croix
Punto Croce
Puntada Cruzada
Kreuzstich

- Fàcil - Fácil - Easy
- Moderat - Moderado - Moderate
- Avançat - Avanzado - Advance

XAVIER BARO
XXXXX



GRAFICS XAVIER BARO

Patrons dissenyats per gaudir del punt de creu
Patrones diseñados para disfrutar el punto de cruz
Patterns designed to enjoy cross stitch

Tecnologia GXB-CSEI (Easy Interpretation!)



Ref. GXB518 - Scooter Antics

Mides / Medidas / Size tela Aida 14 ct.: 60 x 36 cm
Punts/ Puntos / Stitches. - 331x 197

- Fàcil - Fácil - Easy
- Moderat - Moderado - Moderate
- Avançat - Avanzado - Advance

XAVIER BARO
XXXXX

<https://graficsxavierbaro.com>

Gurutze Puntua
Ponto de Cruz
Cross - Stitch
Point de Croix
Punto Croce
Puntada Cruzada
Kreuzstich



GRAFICS XAVIER BARO

Patrons dissenyats per gaudir del punt de creu
Patrones diseñados para disfrutar el punto de cruz
Patterns designed to enjoy cross stitch

Tecnologia GXB-CSEI (Easy Interpretation!)

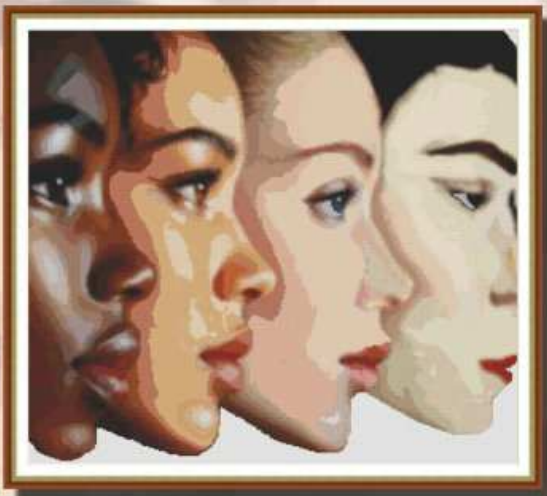

<https://graficsxavierbaro.com>

Ref. GXB531

Mides labor en tela Aida 14 ct. 54 x 48 cm

Gurutze Puntua
Ponto de Cruz
Cross - Stitch
Point de Croix
Punto Croce
Puntada Cruzada
Kreuzstich

- Fàcil - Fácil - Easy
- Moderat - Moderado - Moderate
- Avançat - Avanzado - Advance

XAVIER BARO
XXXXX



GRAFICS XAVIER BARO

Patrons dissenyats per gaudir del punt de creu
Patrones diseñados para disfrutar el punto de cruz
Patterns designed to enjoy cross stitch

Tecnologia GXB-CSEI (Easy Interpretation!)



<https://graficsxavierbaro.com>

Ref. GXB561 - Paisatge Costa Naïf

Mides / Medidas / Size tela Aida 14 ct.: 45 x 65 cm
Punts/ Puntos / Stitches. - 248 x 331

- Fàcil - Fácil - Easy
- Moderat - Moderado - Moderate
- Avançat - Avanzado - Advance

MADE IN EUROPE
XXXXX

Punto de Cruz
Gurutze Puntua
Ponto de Cruz
Cross - Stitch
Point de Croix
Punto Croce
Puntada Cruzada
Kreuzstich



GRAFICS XAVIER BARO

Patrons dissenyats per gaudir del punt de creu
Patrones diseñados para disfrutar el punto de cruz

Tecnologia GXB-CSEI (Interpretació Patró Fàcil)

Gràfic imprès per Punt de Creu



Ref. GXB577 – De compres en Nova York

Mides labor en tela Aida 16 ct. – 50,16 x 37,47 cm

Punto de Cruz
Gurutze Puntua
Ponto de Cruz
Cross - Stitch
Point de Croix
Punto Croce
Puntada Cruzada
Kreuzstich

- Fàcil – Fácil - Easy
- Moderat – Moderado - Moderate
- ✘ Avançat – Avanzado - Advance

<https://graficsxavierbaro.com>



GRAFICS XAVIER BARO

Patrons dissenyats per gaudir del punt de creu
Patrones diseñados para disfrutar el punto de cruz
Patterns designed to enjoy cross stitch

Tecnologia GXB-CSEI (Easy Interpretation)



Ref. GXB603

Mides en tela Aida 14 ct. - 28 x 40 cm.

- Fàcil – Fácil - Easy
- Moderat – Moderado - Moderate
- ✘ Avançat – Avanzado - Advance

XAVIER BARO



Gurutze Puntua
Ponto de Cruz
Cross - Stitch
Point de Croix
Punto Croce
Puntada Cruzada
Kreuzstich

<https://xavierbaro.com>



GRAFICS XAVIER BARO

Patrons dissenyats per gaudir del punt de creu
Patrones diseñados para disfrutar el punto de cruz

Patró en Punt de Creu

Tecnologia GXB-CSEI (Interpretació Patró Fàcil)



<https://xavierbaro.com>

Ref. GXB602

Mides labor en tela Aida 14 Ct. – 29 x 40 cm

Gurutze Puntua
Ponto de Cruz
Cross - Stitch
Point de Croix
Punto Croce
Puntada Cruzada
Kreuzstich

- Fàcil – Fácil - Easy
- Moderat – Moderado - Moderate
- ✘ Avançat – Avanzado - Advance

XAVIER BARO



GRAFICS XAVIER BARO

Patrons dissenyats per gaudir del punt de creu
Patrones diseñados para disfrutar el punto de cruz
Patterns designed to enjoy cross stitch

Tecnologia GXB-CSEI (Easy Interpretation)



Ref. GXB601 – Paragües de colors

Mides en tela Aida 14 ct. - 60 x 60 cm.

- Fàcil – Fácil - Easy
- Moderat – Moderado - Moderate
- ✘ Avançat – Avanzado - Advance

Gurutze Puntua
Ponto de Cruz
Cross - Stitch
Point de Croix
Punto Croce
Puntada Cruzada
Kreuzstich

<https://xavierbaro.com>